



Integrovaná doprava
Zlínského kraje

TARIF INTEGROVANÉ DOPRAVY ZLÍNSKÉHO KRAJE (IDZK)

Platnost od 1. 7. 2023

Úplné znění, včetně všech uvedených dodatků



Obsah

TARIF INTEGROVANÉ DOPRAVY ZLÍNSKÉHO KRAJE (IDZK)	1
I. Preambule	3
II. Úvodní ustanovení	3
III. Základní pojmy	4
IV. Tarifní pravidla	7
V. Druhy jízdného	8
1. Jednorázové jízdné	8
2. 24hodinové jízdné – ode dne vyhlášení	10
3. Dlouhodobé časové jízdné	10
VI. Uplatnění nároku na zvýhodněné jízdné	11
1. Obyčejné jízdné	11
2. Zlevněné jízdné – nařízené slevy	12
3. Zlevněné jízdné v maximální výši 25 % obyčejného jízdného	13
4. Zlevněné jízdné v maximální výši 50 % obyčejného jízdného	13
VII. Bezplatná přeprava	14
VIII. Průkazy na slevu	15
1. Žákovský, resp. studentský průkaz	15
2. Děti od 6 do 15 let	16
3. Žáci a studenti od 15-26 let	16
4. Osoby invalidní ve třetím stupni	16
IX. Přeprava zavazadel, živých zvířat, kočárků a kol	17
X. Vrácení jízdného	17
XI. Tarifní výjimky	18
XII. Dočasná ustanovení	18
XIII. Ustanovení společná a závěrečná	19
XIV. Přílohy	20



I. Preambule

Tarif Integrované dopravy Zlínského kraje (dále jen „TARIF IDZK“) je vyhlášen v souladu s aktuálním Výměrem MF, kterým se vydává seznam zboží s regulovanými cenami.

II. Úvodní ustanovení

Integrovaná doprava Zlínského kraje (dále jen „IDZK“) je systém zajišťování dopravní obslužnosti na území Zlínského kraje.

Tarif IDZK stanoví způsob a postup uplatňování cen jízdného a určených podmínek na autobusových linkách zařazených do IDZK, dále v osobních a spěšných vlacích a vyjmenovaných vlacích vyšších kategorií dopravce České dráhy, a.s., osobní vlaky ARRIVA vlaky na tarifně integrovaných železničních úsecích (Seznam linek zařazených do IDZK je uveden v příloze SPP IDZK).

Koordinátorem Integrované dopravy Zlínského kraje IDZK a zpracovatelem Tarifu IDZK je společnost Koordinátor veřejné dopravy s.r.o., Podvesná XVII 3833, 760 01 Zlín (dále jen „KOVED“).

Seznam dopravců zapojených do IDZK:

- ARRIVA autobusy a.s. - Na Ostrově 177, Chrudim III, 537 01 Chrudim
- ČSAD BUS Uherské Hradiště a.s. - Tř. Maršála Malinovského 874, 686 01 Uherské Hradiště
- Z-Group bus a.s. - třída Tomáše Bati 258, Louky, 763 02 Zlín
- Transdev Morava s.r.o. – Bozděchova 567/8, 702 00 Ostrava – Moravská Ostrava
- TQM – holding s.r.o. - Těšínská 1028/37, Předměstí, 746 01 Opava
- ARRIVA vlaky s.r.o. - Křižíkova 148/34, Praha 8 – Karlín, PSČ: 186 00
- České dráhy, a.s. - Nábřeží L. Svobody 1222, 110 15 Praha 1

- ČSAD Frýdek – Místek a. s. - Politických obětí 2238, Místek, 738 01 Frýdek-Místek
- ČSAD Havířov a. s. - U Stadionu 1654/8, Podlesí, 736 01 Havířov



III. Základní pojmy

1. **IDZK** je Integrovaná doprava Zlínského kraje provozovaná na celém území Zlínského kraje a na mezikrajských linkách stanovených v příloze SPP.
 2. **Tarif IDZK** utváří jednotný soubor ceníků jízdného a pravidel. Je kombinací časového, kilometrického a územního tarifu a je přestupní při splnění stanovených pravidel pro přestupní jízdenku.
 3. **SPP** jsou Smluvní přepravní podmínky IDZK.
 4. **Zetka** je bezkontaktní čipová karta vzájemně uznávaná u všech dopravců zajišťujících veřejnou osobní dopravu v rámci IDZK vydávaná koordinátorem KOVED a také uznávaná u všech dopravců zajišťujících veřejnou osobní dopravu v rámci ODIS.
 5. **ODISka** je bezkontaktní čipová karta vzájemně uznávaná u všech dopravců zajišťujících veřejnou osobní dopravu v rámci ODIS a také uznávaná u všech dopravců zajišťujících veřejnou osobní dopravu v rámci IDZK. Z pohledu struktury karty a možností jejího použití je karta Zetka zcela shodná s kartou ODISka pokud není uvedeno jinak, platí tedy pro kartu ODISka shodné podmínky jako pro kartu Zetka.
 6. **Bezkontaktní bankovní platební karta** (dále jen „BPK“) VISA a Mastercard je platební prostředek určený k bezhotovostním platbám. Bezkontaktní platební karta existuje v různých podobách – plast, nositelná elektronika, emulovaná platební karta, včetně karet tokenizovaných do mobilních peněženek dle MDES a VTS standardů).
 7. **Elektronická peněženka** (dále jen „EP“) je stav tzv. elektronických peněz zaznamenaných do paměti bezkontaktní čipové karty Zetka a ODISka.
 8. **Jízdné** je cena za přepravu cestujícího. Jízdým se v dalším rozumí i cena za přepravu zavazadel a psů. Soubor ceníků jízdného IDZK je uveden v Příloze č. 1, která je nedílnou součástí Tarifu IDZK.
 9. **Jízdné se rozděluje na:**
 - jednotlivé – REGION,
 - jednotlivé MĚSTO (ode dne vyhlášení),
 - časové – krátkodobé a dlouhodobé,
 - bezplatné,
 - přepravu zavazadel,
- a prokazuje se **jízdními doklady**, které mohou být:
- jednotlivá jízdenka REGION,
 - jednotlivá jízdenka MĚSTO (ode dne vyhlášení),
 - dlouhodobá časová jízdenka,
 - jízdenka za přepravu zavazadel, kol a živých zvířat,
 - průkaz pro bezplatnou přepravu.
10. **Nosiči jízdenek jsou:**
 - čipová karta **Zetka** (dále též „Zetka“),
 - čipová karta **ODISka** (dále též „ODISka“),
 - papírový doklad.



11. **Elektronická jízdenka** je jízdenka zapsaná do paměti čipové karty Zetka/ODISka.
12. **Nepřestupní jízdenka** opravňuje v rozsahu své platnosti k jedné jízdě v dopravním prostředku na jedné lince a spoji zahrnutém do IDZK.
13. **Přestupní jízdenka** opravňuje v rozsahu své platnosti k jízdě na linkách a spojích zahrnutých do IDZK s možností přestupu mezi dopravci zahrnutými do IDZK (při dodržení časové a územní platnosti jízdenky).
14. **Časová jízdenka** opravňuje v rozsahu své platnosti k libovolnému počtu jízd a přestupů v dopravních prostředcích u vybraných dopravců.
15. **Zvýhodněné jízdné** je buď jízdné zlevněné, jež uplatňuje cestující z důvodu svého věku, nebo také jízdné přestupní, časové či bezplatné.
16. **Základní sazba** (dále jen „ZS“) je částka jednotná pro celé území IDZK. ZS je jednou ze dvou složek ceny jednotlivé jízdenky.
17. **Tarifní kilometr** (dále jen „TK“) je základní jednotka pro výpočet ceny jednotlivé jízdenky. Cena za počet TK uvedených v jízdním řádu, je jednou ze dvou složek ceny jednotlivé jízdenky.
18. **Tarifní oblasti** zahrnují jednu nebo více tarifních zón. Vzájemně se odlišují některými tarifními podmínkami a cenami jízdného v závislosti na rozhodnutí krajské nebo místní samosprávy.
 - 18.1. Tarifní oblast MĚSTO zahrnuje území města nebo města a jeho nejbližšího okolí: Holešov, Kroměříž, Luhačovice, Napajedla, Otrokovice, Rožnov pod Radhoštěm, Slavičín, Uherské Hradiště, Uherský Brod, Valašské Meziříčí, Vizovice–Slušovice, Vsetín, Zlín a Zlín-Malenovice.
 - 18.2. Tarifní oblast REGION – zahrnuje území všech ostatních TZ, které nejsou uvedeny v bodě 18.1. tohoto článku.
19. **Tarifní zóny** (dále jen TZ) jsou územně ohraničené oblasti s autobusovými/železničními zastávkami/stanicemi a zastávkami MHD, ve kterých jsou provozovány linky, spoje a vlaky IDZK. TZ jsou rozhodné k vymezení časové a územní platnosti jízdního dokladu. Pro potřeby tarifu jsou zóny označeny maximálně třímístnými arabskými čísly.
20. **TZ** spolu s tarifními oblastmi tvoří Tarifní mapu IDZK, která je uvedena v Příloze č. 2 – Tarifní mapa IDZK a je nedílnou součástí Tarifu IDZK.
21. **Hranice zóny** je vymezena převážně hraničními zastávkami. Hraniční zastávka slouží pro dojezd z předchozí zóny bez započtení ceny zóny následující a opačně. V případě, že nejsou hraniční zastávky definovány, je hranice zóny vedena v úseku mezi poslední zastávkou dané zóny a první zastávkou následující zóny.
22. **Přestupní čas** (dále jen „PČ“) je doba, po kterou je možno přestupovat.
23. **Linky**, na které se vztahuje Tarif IDZK, jsou uvedeny v Seznamu linek zařazených do IDZK v Příloze č. 3 – Seznam linek zařazených do IDZK.
24. **MHD** je městská hromadná doprava.
25. **VLD** je veřejná linková doprava a je zajišťována těmito dopravci:
 - ARRIVA autobusy a.s. (dále AA),
 - ČSAD BUS Uherské Hradiště a.s. (ČSAD UH),



- TQM – holding s.r.o. (dále TQM),
- Transdev Morava s.r.o. (dále TM),
- Z-Group bus a.s. (dále ZGB),
- ČSAD Frýdek – Místek a. s.,
- ČSAD Havířov a. s..

26. ŽD je železniční doprava a je zajišťována těmito dopravci:

- ARRIVA vlaky s.r.o. (dále AV),
- České dráhy, a.s. (dále ČD).

27. Profil na kartě – určuje na jaký druh jízdného má cestující nárok. Nárok na zlevněné jízdné cestující prokazuje doklady uvedenými v kap. VIII.



IV. Tarifní pravidla

1. V rámci IDZK je uplatněn pro **Jednotlivé jízdné kilometrický tarif** (ve VLD i ŽD).

V rámci IDZK je uplatněn pro **Dlouhodobé jízdné zónový tarif** (ve VLD i ŽD).

2. Cestující ve VLD je na **jednotlivou jízdu** odbaven:
 - a) **papírovou** nepřestupní jízdenkou platnou na spoj (v takovém případě **nemá možnost** využít zvýhodněný přestup) nebo
 - b) **elektronickou** jednotlivou jízdenkou na BČK, se kterou **má možnost využít** zvýhodněný přestup v kilometrickém tarifu v návazném spoji po přestupu (VLD-VLD, VLD-ŽD, ŽD-VLD) v rámci PČ. Zvýhodněný přestup je definován v kap. V. čl. 1 odst. 1.1. písm. b).
3. Cestující v ŽD je na **jednotlivou jízdu** odbaven:
 - a) **papírovou** nepřestupní jízdenkou platnou na spoj (v takovém případě **nemá možnost** využít zvýhodněný přestup) *(2) nebo
 - b) **elektronickou** jednotlivou jízdenkou na BČK, se kterou **má možnost využít** zvýhodněný přestup v kilometrickém tarifu v návazném spoji po přestupu (ŽD-ŽD, VLD-ŽD, ŽD-VLD) v rámci PČ. Zvýhodněný přestup je definován v kap. V. čl. 1 odst. 1.1. písm. b).

*(2) Jednorázové Jednotlivé jízdenky (papírové i elektronické) vydané železničními dopravci jsou pouze v rámci sítě IDZK železničních dopravců přestupné (pouze ŽD-ŽD), tj. lze zakoupit Jednotlivou jízdenku na celou zamýšlenou cestu po železniční síti v IDZK.

U železničních dopravců platí jízdenky pouze ve 2. vozové třídě osobních vlaků, spěšných vlaků a vyhlášených rychlíků, a mimo území Zlínského kraje platí též:

- na trati 303 v úseku Kroměříž – Kojetín,
- na trati 330 v úseku Nedakonice – Moravský Písek,
- na trati 340 v úseku Uherský Ostroh – Veselí nad Moravou.

Ve stejné územní platnosti platí základní a zlevněné jízdné ve 2. vozové třídě vlaků dálkové dopravy kategorie R a Ex dopravce České dráhy, a.s. těchto relací:

- R 13 – Olomouc – Břeclav – Brno (platnost mezi stanicemi Hulín – Otrokovice – Staré Město – Moravský Písek),
- R 18 – Praha – Olomouc – Luhačovice / Veselí nad Moravou / Zlín (platnost mezi stanicemi Hulín – Otrokovice – Luhačovice / Veselí nad Moravou / Zlín),
- Ex 2 Praha – Vsetín – Púchov (platnost mezi stanicemi Valašské Meziříčí – Vsetín – Horní Lideč).

4. V aplikaci Můj vlak a e-shopu společnosti České dráhy, a.s. je možné zakoupit jednotlivou jízdenku, která je platná na celou trasu a je uznávána pouze v zaintegrovaných vlacích dopravců České dráhy, a.s. a ARRIVA vlaky s.r.o.



V. Druhy jízdného

1. Jednorázové jízdné

1.1. Jednotlivé jízdenky REGION

Jednotlivé jízdenky jsou vydávány pro jízdy:

- v rámci tarifní oblasti REGION,
- mezi tarifními oblastmi REGION a MĚSTO nebo MĚSTO a MĚSTO (tj. mezi dvěma různými tarifními oblastmi MĚSTO).

Jízdenky jsou vydávány ve formě:

a) elektronických jízdenek

- určených pro jednotlivou jízdu,
- hrazených z EP Zetky i ODISKy,
- opravňující majitele Zetky i ODISKy ke zvýhodněnému přestupu v době do 30 minut od času příjezdu do nahlášené výstupní zastávky dle platného jízdního řádu (čas na přestup je zapsán na kartu s přihlédnutím ke zpoždění v době nástupu),
- zvýhodněný přestup lze využít na všech linkách zařazených do IDZK,
- zvýhodněným přestupem se rozumí snížení ceny jízdenky o výši základní sazby (ZS) v navazujícím spoji,

b) papírových jízdenek – nepřestupních

- určených pro jednotlivou jízdu,
- hrazených v hotovosti, platební kartou a také přes Google Pay a Apple Pay.

Jednotlivé jízdenky REGION platí a jsou vydávány ve vozidlech příměstské autobusové dopravy z odbavovacích zařízení u řidičů nebo prodejních zařízeních ČD a AV dle úsekové vzdálenosti, a to z nástupní do výstupní zastávky nebo cílové stanice.

Jízdenku u ČD a AV si cestující zakoupí u pokladní přepážky v nástupní stanici, v případě, že v nástupní stanici není zřízena pokladní přepážka nebo je u použitého vlaku uzavřena, pak u vlakového doprovodu.

Pokud ve vlaku se samoobslužným způsobem odbavování cestujících (v jízdním řádu Českých drah jsou označeny příslušným symbolem) není při nástupu v neobsazené stanici nebo ve stanici s uzavřenou pokladní přepážkou možno zakoupit jednotlivou jízdenku REGION v jízdenkovém automatu, požádá cestující bezprostředně po nástupu o její vydání strojvedoucího.

Jestliže si cestující zakoupí jednotlivou jízdenku ze stanice s otevřenou pokladní přepážkou u vlakového doprovodu, je povinen uhradit přírážku dle smluvních přepravních podmínek příslušného dopravce. Manipulační přírážka se výjimečně neúčtuje cestujícímu ve stanici s otevřenou pokladní přepážkou:



- a) při zakoupení jednotlivé jízdenky REGION až ve vlaku při navazování jízdenky IDZK (na jízdenku jiného tarifu), pokud jede cestující z nástupní stanice mimo území IDZK,
- b) při navazování jednotlivé jízdenky REGION na jízdní doklad IDZK při přestupu z vlaku jiného železničního dopravce,
- c) při zakoupení jednotlivého jízdného REGION prostřednictvím samoobslužného terminálu.

Cena jednotlivého jízdného je dána součtem ZS a příslušného násobku ceny za každý TK (při výpočtu ceny zlevněného jízdného je cena za TK násobená procentuální výší jízdného nárokované slevy), cena jednotlivého jízdného je zaokrouhlena dolů na celé Kč.

U ČD a AV platí na linkách dle Přílohy tarifu č. 3 – Seznam linek zařazených do IDZK.

Jízdné ve vlacích ČD se případně dále řídí tarifními podmínkami dopravce a cenami jízdného vyhlášenými dopravcem.

1.2. Jednotlivé jízdenky MĚSTO

Jízdenky jsou vydávány pro jízdy:

- uvnitř tarifních zón MĚSTO,
- při souběhu TZ MĚSTO a TZ REGION je v případě jednotlivého jízdného upřednostněn tarif MĚSTO.

1.2.1. MĚSTO Uherské Hradiště – zóna 500

Jízdenky pro tuto zónu jsou platné pouze v autobusové dopravě. Nákup je možný pouze u řidiče z odbavovacího zařízení.

Jízdenky jsou vydávány ve formě:

a) elektronických jízdenek

- určených pro jednotlivou jízdu,
- hrazených z EP Zetky i ODISKy,
- opravňující majitele Zetky i ODISKy ke zvýhodněnému přestupu v době do 45 minut od vydání jízdenky,
- zvýhodněný přestup lze využít na všech linkách zařazených do IDZK,
- zvýhodněným přestupem se rozumí snížení ceny jízdenky o výši základní sazby (ZS) v navazujícím spoji,

b) papírových jízdenek – nepřestupních

- určených pro jednotlivou jízdu,
- hrazených v hotovosti, platební kartou a také přes Google Pay a Apple Pay.

1.3. Kyvadlové jízdné

Je vydáváno pouze v papírové formě a platí jen v termínech a úsecích, ve kterých jsou vedeny také posilové spoje na autobusových linkách IDZK ve formě kyvadlové dopravy stanovené koordinátorem veřejné dopravy. Při souběhu tarifu Kyvadlové jízdné a jednotlivé jízdné REGION je v případě jednorázového jízdného upřednostněn tarif Kyvadlové jízdné.



2. 24hodinové jízdné

2.1. 24hodinová jízdenka celosíťová

Je časově omezená přestupní jízdenka a je vydávána pro jízdy:

- v síti tarifních zón IDZK.

Je vydávána ve formě:

- a) papírové jízdenky,
 - vydané přímo ve vozidlech regionálních autobusových dopravců z odbavovacího zařízení u řidiče s okamžitým počátkem platnosti,
 - vydané na všech pokladních přepážkách vlakových dopravců ČD a ARRIVA vlaky na území IDZK s volitelným počátkem platnosti,
 - u vlakového doprovodu ve vlacích ČD a ARRIVA vlaky na území IDZK s volitelným počátkem platnosti,
- b) elektronické jízdenky – ode dne vyhlášení.

3. Dlouhodobé časové jízdné

Jízdné je vydávané ve formě elektronických jízdenek platných u všech dopravců v IDZK:

- **v plném sortimentu:**
 - v e-shopu na adrese www.idzетка.cz
 - zakoupených v Informačních kancelářích dopravců v Uherském Hradišti, Uherském Brodě, Luhačovicích, Slavičíně, Valašských Kloboucích, Vsetíně, Valašském Meziříčí, Rožnově pod Radhoštěm, Zlíně, Kroměříži, Bystřici pod Hostýnem a Holešově,
 - u smluvních prodejců v Brumově-Bylnici, Karolince,
 - ve stanicích u pokladní přepážky dopravců ČD a AV na území IDZK.

V případě zakoupení dlouhodobé časové jízdenky nebo nabití EP přes e-shop je možné cestovat všemi spoji až po nahrání DČJ nebo EP na Zetku/ODISku. Nahrání na Zetku/ODISku je garantováno do 24 hodin od zakoupení jízdenky.

Nahrání může být provedeno:

- na přepážkách jednotlivých Informačních kanceláří dopravců,
- u smluvních prodejců,
- přes zařízení určené k prodeji a ke kontrole ve vozech AA, ČSAD BUS UH, TM, TQM a ZGB,
- přes přenosné osobní pokladny vlakového doprovodu AV a ČD.

Pravidla užívání dlouhodobého časového jízdného

Při zakoupení nepřenosné dlouhodobé časové jízdenky je cestující povinen vždy předložit Zetku, ke které požaduje zakoupení jízdenky.



Platnost dané TZ začíná a končí v hraniční zastávce příslušné TZ. V případě, že nejsou hraniční zastávky definovány, končí platnost, pokud není uvedeno jinak, dané TZ v poslední zastávce příslušné TZ. **TZ musí být zakoupena i v případě, kdy linka nemá v dané TZ zastávku a TZ pouze projíždí.**

V případě zakoupení 10 a více TZ se jedná o tzv. „celosíťovou“ časovou jízdenku platnou ve všech tarifních zónách IDZK.

Platnost dlouhodobé časové jízdenky nahrané na kartě Zetka/ODISka nesmí přesáhnout 29 dnů od ukončení platnosti nároku na zvýhodněné jízdné. Dlouhodobou časovou jízdenku přesahující svou platností platnost slevového profilu o víc jak 29 dnů není možno na Zetku vydat.

Dlouhodobé časové jízdné v tarifních oblastech MĚSTO se případně dále řídí tarifními podmínkami dopravce a cenami jízdného vyhlášenými dopravcem.

VI. Uplatnění nároku na zvýhodněné jízdné

Nárok na zvýhodněné jízdné dle tohoto dokumentu se prokazuje:

- kartou Zetka/ODISka s nahraným platným profilem. Podmínky pořízení a využívání Zetky řeší dokument „Návod pro používání Zetky“, který je k nalezení na webových stránkách <https://www.idzetka.cz/Home/DocumentZetka>,
- celostátně platným žákovským, resp. studentským průkazem vydaným na základě Výměru Ministerstva financí ČR, kterým se vydává seznam zboží s regulovanými cenami, a to „Žákovský průkaz 15-26 let“ nebo „Studentský průkaz 18-26 let“. Podmínky vydání celostátně platných průkazů řeší kap. VIII. čl. 1.

Ceny karty Zetka se řídí platným ceníkem vydavatele.

Ceny průkazů určují jednotliví dopravci.

Druhy jízdného podle Tarifu IDZK platící na celém území IDZK:

1. Obyčejné jízdné

Obyčejné jízdné je jízdné, za které se přepravují cestující, kteří neprokáží nárok na použití zvláštního nebo zlevněného jízdného dle tohoto Tarifu IDZK.



2. Zlevněné jízdné – nařízené slevy

Uvedené podmínky jsou určeny pro vybrané kategorie cestujících ve věku od 6 let do dovršení 26 let věku a občanů starších 65 let, kteří mají nárok na využití zvýhodněného jízdného se **slevou 50 %** resp. nárok na zlevněné jízdné ve výši **50 % obvyčejného** (plného) jízdného dle platného cenového výměru MF. Tyto podmínky prokazování nároku na slevu jsou platné jak pro jednotlivé jízdenky, krátkodobé, tak dlouhodobé časové jízdenky. Tarifní oblasti a druhy jízdného, kterých se týkají tyto podmínky, jsou uvedeny v čl. XII. (Ustanovení společná a závěrečná) tohoto dokumentu.

Za toto jízdné se přepravují kategorie cestujících:

- a) cestující ve věku od 6 do 15 let,
- b) žáci a studenti od 15 do 26 let, kteří se vzdělávají v základní škole, nebo se soustavně připravují na budoucí povolání studiem na střední škole, konzervatoři, vyšší odborné škole, vysoké škole v denní nebo prezenční formě studia v ČR nebo studiem, které je svým obsahem postaveno na roveň studia na těchto školách, nebo mají obdobné postavení v zahraničí,
- c) cestující starší 65 let,
- d) osoby invalidní ve III. stupni invalidity

Pro cestující, kteří mají nárok na slevu a využití zvýhodněných jízdenek, platí, že:

- a) cestující do 15 let věku nárok na slevu neprokazují,
- b) pro cestující ve věku od 15 let do dovršení 18 let věku je pro běžné odbavení postačující předložení platné Zetky/ODISky. V případě přepravní kontroly nebo kontroly pracovníkem Ministerstva dopravy ČR nebo při zakoupení jednotlivého jízdného hrazeného v hotovosti nebo BPK musí cestující prokázat nárok na slevu předložením úředně vydaného platného osobního dokladu s fotografií, jménem, příjmením a datem narození (občanský průkaz, cestovní pas), Celostátního žákovského průkazu nebo průkazu ISIC,
- c) pro cestující ve věku od 18 let do dovršení 26 let věku je pro běžné odbavení postačující předložení platné Zetky/ODISky. V případě přepravní kontroly nebo kontroly pracovníkem Ministerstva dopravy ČR nebo při zakoupení jednotlivého jízdného hrazeného v hotovosti nebo BPK musí cestující prokázat nárok na slevu předložením platného žákovského, resp. studentského průkazu nebo platného průkazu ISIC. Toto platí i pro všechny zahraniční studenty,
- d) pro cestující starší 65 let věku je pro běžné odbavení postačující předložení platné Zetky/ODISky. V případě přepravní kontroly nebo kontroly pracovníkem Ministerstva dopravy ČR nebo při zakoupení jednotlivého jízdného hrazeného v hotovosti nebo BPK musí cestující prokázat nárok na slevu předložením úředně vydaného platného osobního dokladu s fotografií, jménem, příjmením a datem narození (občanský průkaz, cestovní pas). Při splnění této podmínky platí „seniorská“ sleva i pro všechny zahraniční občany ze zemí Evropské unie.
- e) pro osoby invalidní ve třetím stupni je pro běžné odbavení postačující předložení platné Zetky/ODISky. V případě přepravní kontroly nebo kontroly pracovníkem Ministerstva dopravy ČR nebo při zakoupení jednotlivého jízdného hrazeného v hotovosti nebo BPK se nárok na zlevněné (zvláštní) jízdné prokazuje „Potvrzením pro slevu na jízdném pro osoby invalidní ve třetím stupni“ vydaným Českou správou sociálního zabezpečení a úředně vydaným platným identifikačním



osobním dokladem, který obsahuje fotografii nebo digitální zpracování podoby, jméno a příjmení a datum narození cestujícího. Další podmínky stanoví Cenový výměr Ministerstva financí ČR.

Obecně platí, že cestující od 15 let do dovršení 26 let věku a cestující starší 65 let věku jsou povinni pro prokázání nároku na slevu mít u sebe vždy alespoň jeden z výše uvedených dokladů pro danou kategorii a na žádost pověřené osoby se jím prokázat. Neprokáže-li se cestující při kontrole nároku na slevu jedním z příslušných dokladů, je považován za cestujícího bez platného jízdního dokladu se všemi důsledky z toho plynoucími.

Pro cestující od 15 let do dovršení 18 let věku platí, že průkaz nebo průkaz ISIC nemusí být platné (mohou být využity průkazy z předchozích let, respektive ISIC průkazy bez aktuální validační známky), slouží pouze pro identifikaci věku cestujícího. Fotografie uvedená v žákovském nebo ISIC průkazu musí však odpovídat aktuální podobě cestujícího a průkaz musí být také vždy ověřen dopravcem.

3. Zlevněné jízdné v maximální výši 25 % obyčejného jízdného

K prokázání nároku na zlevněné jízdné dle tohoto bodu je nutné předložit:

- Zetku/ODISku s nahraným platným profilem na základě, kterého vzniká nárok na zlevněné jízdné,
- průkaz ZTP, ZTP/P.

Držitelé průkazu ZTP, ZTP/P: za toto jízdné se přepravuje kategorie osob těžce postižených na zdraví, kterým byly v ČR podle jiných právních předpisů *(1) poskytnuty výhody II. nebo III. stupně a jsou proto držiteli průkazu ZTP nebo ZTP/P. Nárok na toto jízdné se prokazuje tímto průkazem vydaným příslušným úřadem práce (viz Příloha č. 6 – Vzory průkazů na slevu).

Držitel průkazu opravňujícího k výhodám III. stupně (ZTP/P) má kromě nároku na zlevněné jízdné ještě nárok na:

- a) bezplatnou přepravu svého průvodce, průvodcem může být i vodící pes,
- b) bezplatnou přepravu vozíku pro invalidy, držitele průkazu ZTP nebo ZTP/P,
- c) bezplatnou přepravu dětského kočárku pro děti, které jsou držitelem průkazu ZTP nebo ZTP/P,
- d) bezplatnou přepravu tašky na kolečkách, které s sebou berou do vozidla držitelé průkazů ZTP nebo ZTP/P.

*(1) Zákon č. 329/2011 Sb. o poskytování dávek osobám se zdravotním pojištěním a o změně souvisejících zákonů, ve znění pozdějších předpisů

4. Zlevněné jízdné v maximální výši 50 % obyčejného jízdného

K prokázání nároku na zlevněné jízdné dle tohoto bodu je nutné předložit:

- Průkaz pro rodiče nebo soudem ustanovené opatrovníky dětí umístěných v ústavech.



Za toto jízdné se přepravují kategorie cestujících:

„**rodiče**“, tj. rodiče nebo soudem stanovení poručníci k návštěvě dětí zdravotně postižených, umístěných trvale nebo dlouhodobě (déle než 3 měsíce) v zařízení v působnosti Ministerstva školství, mládeže a tělovýchovy, Ministerstva zdravotnictví nebo Ministerstva práce a sociálních věcí.

Na zlevněné jízdné je nárok z místa pobytu do místa ústavu a zpět do výchozí zastávky, a to směrem nejkratším nebo časově nejvýhodnějším.

Nárok na zlevněné jízdné vzniká i tehdy, jede-li s rodiči dítě, k jehož návštěvě se zlevněné jízdné přiznává.

Nárok na zlevněné jízdné se přiznává na podkladě průkazu, který vydává a potvrzuje ústav, ve kterém je dítě umístěno. Cestující je povinen při předložení průkazu zároveň prokázat pověřené osobě dopravce svou totožnost. Pokud držitel průkazu svou totožnost neprokáže, považuje se průkaz za neplatný. Navštěvují-li dítě oba rodiče, musí mít každý svůj průkaz.

Držitel průkazu je odbaven za zlevněné jízdné při jízdě do ústavu, při jízdě z ústavu jen za podmínky, že je uskutečnění návštěvy v ústavu potvrzeno na průkazu datem, podpisem a razítkem ústavu. Zpáteční cesta musí být nastoupena nejpozději v následující den po uskutečnění návštěvě.

VII. Bezplatná přeprava

Bezplatně se přepravují:

- a) děti do 6 let, (tj. do dne, který předchází dni 6. narozenin), není nutné se prokazovat žádným jízdním dokladem, dítě musí být vždy doprovázeno osobou starší 10 let,
- b) průvodci držitele průkazu ZTP/P vydaného orgánem České republiky včetně asistenčního nebo vodícího psa, invalidního vozíku a dětského kočárku, pokud je držitelem průkazu ZTP/P dítě,
- c) osoby vybavené pověřením ke kontrole nebo kontrolním průkazem,
- d) pracovníci Drážní inspekce nebo Drážního úřadu vykonávající státní dozor ve věcech drah, a to v souladu s příslušným ustanovením zákona č. 266/1994 Sb. o dráhách v platném znění,
- e) policisté ve službě, a to v souladu s § 42, odstavcem 5, zákona č. 273/2008 Sb. o Policii České republiky v platném znění,
- f) asistenční nebo vodící psi ve výcviku označení reflexní vestou.

Bezplatně se dále přepravuje:

- g) kočárek pro spolucestující dítě,
- h) vozík pro invalidy, s nímž cestuje držitel průkazu ZTP a ZTP/P,
- i) ruční zavazadla, kterými jsou drobné předměty do maximálních rozměrů kvádra 20 x 30 x 50 cm nebo tvaru desky, jejíž rozměr nepřesahuje 100 x 80 x 5 cm, nebo zavazadla tvaru válce, jehož délka nepřesahuje 150 cm a průměr 10 cm, která může cestující mít u sebe nebo je může umístit pod sedadlo,
- j) jeden pár lyží včetně lyžařských holí v obalu, snowboard, sáně, boby, skládací koloběžka o délce do 150 cm a hmotnosti do 15 kg a dětské odrážedlo,



- k) malá živá zvířata v uzavřených schránkách s nepropustným dnem,
- l) jedna nákupní taška na kolečkách o rozměrech maximálně 105 x 55 x 45 cm.

VIII. Průkazy na slevu

1. Žákovský, resp. studentský průkaz

Platný „Žákovský průkaz 15-26 let“ nebo „Studentský průkaz 18-26 let“ (dále jen „průkazy“) se mezi dopravci vzájemně uznávají bez ohledu na to, který dopravce průkaz ověřil razítkem. Platný průkaz se předkládá vždy při kontrole jízdních dokladů pověřeným pracovníkem a také v případě zakupování jednotlivého jízdného s nárokem na slevu 50 % z ceny obyčejného (plného) jízdného dle platného CV MF v případě, kdy cestující nevlastní kartu Zetka/ODISka.

Průkaz platí od začátku školního roku do 30.9. následujícího školního roku, nebo po dobu trvání akademického roku. Období platnosti vyznačí na průkaze škola.

V případě, že je průkaz použit k prokázání věku cestujícího v kategorii od 15 do 18 let, je možné jej použít k prokázání věku (nikoliv statutu studenta) až do 18 let a jeho platnost v tomto případě není omezena na školní rok.

Platnost slevy z jízdného bude uznávána do doby platnosti uvedené na průkazu nebo do dne předcházejícího dni 26. narozenin.

Průkaz bude ověřen na základě předložení:

- a) řádně vyplněného a školou potvrzeného průkazu, jehož předtisk je možné vyzvednout v prodejnách jízdních dokladů,
- b) průkazové fotografie na fotografickém papíře formátu 3,5 x 4,5 cm odpovídající současné podobě žadatele,
- c) platného osobního dokladu žadatele vydaného příslušným správním úřadem (občanský průkaz, cestovní pas).

Průkaz musí obsahovat tyto základní údaje:

- a) jméno, příjmení, datum narození a aktuální fotografii,
- b) název a místo školy v záhlaví rubu žákovského průkazu,
- c) platnost (školní/akademický rok). U studentů starších 18 let potvrzuje škola průkaz vždy na jeden školní rok/akademický rok.

V případě, že držitel navštěvuje střední či vysokou školu v zahraničí, předkládá dále Rozhodnutí Ministerstva školství, že se jedná o studium na škole postavené na roveň studia na středních/vysokých školách v ČR.

Doprovce ověří správnost vyplněných osobních údajů porovnáním s údaji uvedenými v platném osobním dokladu (občanský průkaz, cestovní pas). Dopravce po ověření správnosti údajů průkaz opatří razítkem,



podpisem oprávněné osoby a opatří průkaz průhlednou holografickou destruktivní fólií (v levém dolním rohu fotografie) a přelepí lícovou stranu samolepícím štítkem.

Cenu za ověření žákovského průkazu určují jednotliví dopravci.

2. Děti od 6 do 15 let

K prokázání nároku na zvýhodněné jízdné dle tohoto bodu je nutné předložit:

- Zetku/ODISKU s nahraným profilem „Dítě 6-15“ (platnosti profilů končí dnem předcházejícím dni 15. narozenin) při odbavení s elektronickým jízdným.

V případě odbavení na jednotlivé jízdné s platbou v hotovosti nárok na slevu neprokazují.

3. Žáci a studenti od 15-26 let

K prokázání nároku na zvýhodněné jízdné dle tohoto bodu je nutné předložit:

- Zetku/ODISKU s nahraným profilem „Student 15-26“ (platnosti profilu končí dnem předcházejícím dni 26. narozenin).

Po dovršení 15 let věku bude u žáků a studentů nastaven slevový profil do dne předcházejícímu 18 let věku bez nutnosti dokládání potvrzení o studiu. Po dovršení 18 let věku je nutné předkládat originál potvrzení o studiu na každý školní/akademický rok, tzn., že slevový profil bude prodloužen vždy na jeden školní/akademický rok, a to do 30. 9. následujícího roku. Jako platný doklad o studiu může být také předložen platný žákovský průkaz nebo platný průkaz ISIC. Platnost průkazů přitom musí pokrývat celý školní/akademický rok, maximálně však do 26. narozenin.

- Žákovský průkaz vydaný na základě Výměru MF, kterým se vydává seznam zboží s regulovanými cenami, a to „Žákovský průkaz 15–26 let“ nebo „Studentský průkaz 18–26 let“. Žákovský průkaz se předkládá vždy v případě odbavení na jednotlivé jízdné placené v hotovosti nebo BPK. Dále pak vždy při přepravní kontrole, kdy je určen jako doklad k prokázání nároku na slevu.

Nárok na toto jízdné vzniká za podmínek stanovených v kap. VI. čl. 2.

4. Osoby invalidní ve třetím stupni

K prokázání nároku na zvýhodněné jízdné dle tohoto bodu je nutné předložit:

- Zetku/ODISKU s nahraným profilem „Důchodce invalidní“
- Potvrzení pro slevu na jízdném pro osoby invalidní ve třetím stupni“ vydané Českou správou sociálního zabezpečení a úředně vydaný platný identifikační osobní doklad, který obsahuje fotografii nebo digitální zpracování podoby, jméno a příjmení a datum narození cestujícího. Další podmínky stanoví Cenový výměr Ministerstva financí ČR.



IX. Přeprava zavazadel, živých zvířat, kočárků a kol

Podmínky přepravy zavazadel, živých zvířat, kočárků, jízdních kol a věcí vyloučených z přepravy určují „Smluvní přepravní podmínky IDZK“.

Pro přepravu zavazadel platí ceny uvedené v Příloze tarifu č. 1 - Ceník IDZK, která je nedílnou součástí Tarifu IDZK.

Přeprava psů a ostatních zvířat je zpoplatněna cenou jednorázové jízdenky za dovozně.

Přeprava zavazadel ve vlacích ČD a AV se řídí také tarify a smluvními přepravními podmínkami příslušných dopravců.

X. Vrácení jízdného

Právo na vrácení zaplaceného jízdného se může uplatnit pouze za nevyužitou nebo jen částečně využitou dlouhodobou časovou jízdenku z důvodů, které jsou na straně cestujícího. Finanční částku za nevyužitou nebo jen částečně využitou jízdné je možné vyplatit pouze držiteli Zetky (případně zákonnému zástupci).

Podmínky vrácení jízdného:

- v případě elektronického jízdného se provádí na základě předložení Zetky a osobního dokladu vydaného příslušným správním úřadem (občanský průkaz, cestovní pas),
- v případě nárokovaní vrácení nevyužitého nebo částečně nevyužitého jízdného u dopravce ČD, musí být předložen i doklad o zaplacení,
- v případě uplatnění práva na vrácení jízdného z pozůstalosti, bude jízdné vráceno na základě soudního rozhodnutí o pozůstalosti, a to od data úmrtí,
- vrací se poměrná část jízdného, a to ode dne následujícího po uplatnění práva na vrácení, jízdné nelze vracet zpětně, princip je popsán v SPP IDZK,
- cestující vyloučený z přepravy nemá nárok na vrácení jízdného.

Za vrácení jízdného si dopravce účtuje manipulační poplatek ve výši 100,-Kč, a to za každou vrácenou jízdenku. V případě uplatnění práva na vrácení jízdného z pozůstalosti nebude manipulační poplatek účtován.

Cestující mohou nárokovat vrácení na jakémkoli předprodejním místě dopravce a u smluvních prodejců.

Kontaktní místa, kde lze uplatnit vrácení jízdného:

- Uherské Hradiště, Velehradská třída 1311 (prodej jízdného jménem ČSAD UH)
- Uherský Brod, Pod Valy 1046 (prodej jízdného jménem ČSAD UH)
- Luhačovice, Nádražní 258 (prodej jízdného jménem ARRIVA vlaky)
- Slavičín, Mladotické nábřeží 849 (prodej jízdného jménem ČSAD UH)
- Valašské Klobouky, Masarykovo náměstí 103 (prodej jízdného jménem ČSAD UH)



- Vsetín, Nádražní 649 (prodej jízdného jménem ARRIVA vlaky)
- Valašské Meziříčí, Mostní 55/23 (prodej jízdného jménem TQM)
- Rožnov pod Radhoštěm, Chodská 1025 (prodej jízdného jménem TQM)
- Zlín, Trávník 4402 (prodej jízdného jménem ARRIVA autobusy)
- Kroměříž, Nádražní 3553/16 (prodej jízdného jménem ZGB)
- Bystřice pod Hostýnem, Přerovská 213 (prodej jízdného jménem ZGB)
- Holešov, Nádražní 1218 (prodej jízdného jménem ZGB)
- Brumov-Bylnice, Podzámčí 861 (Městské muzeum a Turistické informační centrum Brumov-Bylnice)
- Karolinka, Nábřežní 545 (Informační centrum Karolinka)

Postup v případě ztráty, poškození, blokaci či odblokování Zetky řeší „Návod pro využívání Zetky“, popř. Podmínky pro vydávání a využívání Zetky dostupné na <https://idzetka.cz/Home/DocumentZetka>.

Reklamac Zetky řeší stanovený soubor pravidel pro uplatnění reklamací Zetky „Reklamační řád Zetky“ uvedený na: <https://www.idzetka.cz/Home/DocumentZetka>.

XI. Tarifní výjimky

Cestujícím tranzitujícím úsekem linky mezi zastávkami Biskupice, rozc.0.2 - Luhačovice, aut.st. - Biskupice, rozc.0.2 nebude závlak tímto úsekem započítáván do ceny jednotlivého jízdného, v případě časového jízdného není nutné platit za průjezd zónou 495 (TZ).

Linka 802181 - Uherské Hradiště-Topolná-Otrokovice-Zlín - Cestujícím tranzitujícím přes zastávku Otrokovice,žel.st. v případě časového jízdného není nutné platit za projíždějící zónu 410 (TZ Otrokovice).

Další tarifní výjimky a opatření jsou popsána v samostatné Příloze č. 4 – Tarifní výjimky a opatření.

Mimořádné Tarifní výjimky a opatření jsou vždy uvedeny v jízdním řádu.

XII. Dočasná ustanovení



XIII. Ustanovení společná a závěrečná

1. Vztahy vznikající v rámci systému IDZK mezi dopravcem a cestujícím, kromě cenových vztahů, které upravuje tento Tarif IDZK, jsou uvedeny v úplném znění vyhlášky Ministerstva dopravy a spojů ČR č. 175/2000 Sb., o přepravním řádu pro veřejnou drážní a silniční dopravu a dopravce je vydává, včetně místních úprav, jako „Smluvní přepravní podmínky systému IDZK“.
2. Zlevněné jízdné dle kapitoly VI. čl. 2 platí pro tarifní zóny REGION, pro tarifní zóny MĚSTO platí jen na linkách zařazených do IDZK. V Tarifu IDZK se slevy týkají těchto druhů jízdného:
 - jednotlivé jízdné REGION,
 - kyvadlové jízdné,
 - 24hodinové jízdné,
 - dlouhodobé časové jízdné REGION,
 - dlouhodobé časové jízdné IDZK – celosíťové.
3. Povinností cestujícího je při převzetí jakékoli jízdenky přesvědčit se a zkontrolovat, zda mu byla vydána podle jeho požadavků. V případě nesouhlasu s vydanou jízdenkou je cestující oprávněn jízdenku odmítnout. Při nákupu časového kupónu je cestující povinen zkontrolovat, že mu byl vydán dle jeho požadavků. Převzetím jízdenky nebo časového kupónu přebírá cestující plnou odpovědnost.
4. V případě, že dojde mezi dopravcem a cestujícím ke vzniku spotřebitelského sporu ze smlouvy o poskytování služeb, který se nepodaří vyřešit vzájemnou dohodou, může spotřebitel podat návrh na mimosoudní řešení takového sporu určenému subjektu mimosoudního řešení spotřebitelských sporů, kterým je Česká obchodní inspekce (www.coi.cz).
5. Města s MHD mají právo upravit výši cen úsekových jednorázových a předplatných jízdenek v jim příslušejícím obvodu.
6. Tarif IDZK v tomto znění platí od 01. 07. 2023. Změny, ke kterým dojde v průběhu jeho platnosti, jsou vydávány formou Dodatku Tarifu IDZK. Dodatky jsou vzestupně číslovány a stávají se nedílnou součástí Tarifu IDZK.
7. Další ustanovení týkající se Zetky jsou popsána v SPP.



XIV. Přílohy

Příloha č. 1 – Soubor ceníků jízdného systému IDZK

Příloha č. 2 – Tarifní mapa IDZK

Příloha č. 3 – Seznam linek zařazených do IDZK

Příloha č. 4 – Tarifní výjimky a opatření

Příloha č. 5 – Vzory bezkontaktních čipových karet

Příloha č. 6 – Vzory průkazů na slevu

Zlínský kraj, Koordinátor veřejné dopravy Zlínského kraje s.r.o.

Místo zveřejnění elektronické formy Tarifu: www.idzk.cz

Schváleno Radou Zlínského kraje 20. 03. 2023 číslo usnesení 0255/R07/23.

Ceník kilometrického jízdného IDZK 2023

Platné od 1. 7. 2023

	Obyčejné	Zlevněné 50 %	Zlevněné 75 %
Základní sazba při platbě v hotovosti	11,00 Kč	5,50 Kč	2,75 Kč
Základní sazba při platbě BČK ZETKA nebo ODISKa	11,00 Kč	5,50 Kč	2,75 Kč
Základní sazba při platbě platební kartou	11,00 Kč	5,50 Kč	2,75 Kč
Sazba na 1 km	1,50 Kč	0,75 Kč	0,38 Kč

Ceník 1 A Linková a železniční doprava

Platba v hotovosti				Platba platební kartou			Platba z EP se základní sazbou s nárokem na přestup a také platba bez nároku na přestup (spolucestující)			Platba z EP bez základní sazby		
Vzdálenost (km)	Obyčejné	Sleva z jízdného		Obyčejné	Sleva z jízdného		Obyčejné	Sleva z jízdného		Obyčejné	Sleva z jízdného	
		50 %	75 %		50 %	75 %		50 %	75 %		50 %	75 %
0	11,00	5,00	2,00	11,00	5,00	2,00	11,00	5,00	2,00	0,00	0,00	0,00
1	12,00	6,00	3,00	12,00	6,00	3,00	12,00	6,00	3,00	1,00	0,00	0,00
2	14,00	7,00	3,00	14,00	7,00	3,00	14,00	7,00	3,00	3,00	1,00	0,00
3	15,00	7,00	3,00	15,00	7,00	3,00	15,00	7,00	3,00	4,00	2,00	1,00
4	17,00	8,00	4,00	17,00	8,00	4,00	17,00	8,00	4,00	6,00	3,00	1,00
5	18,00	9,00	4,00	18,00	9,00	4,00	18,00	9,00	4,00	7,00	3,00	1,00
6	20,00	10,00	5,00	20,00	10,00	5,00	20,00	10,00	5,00	9,00	4,00	2,00
7	21,00	10,00	5,00	21,00	10,00	5,00	21,00	10,00	5,00	10,00	5,00	2,00
8	23,00	11,00	5,00	23,00	11,00	5,00	23,00	11,00	5,00	12,00	6,00	3,00
9	24,00	12,00	6,00	24,00	12,00	6,00	24,00	12,00	6,00	13,00	6,00	3,00
10	26,00	13,00	6,00	26,00	13,00	6,00	26,00	13,00	6,00	15,00	7,00	3,00
11	27,00	13,00	6,00	27,00	13,00	6,00	27,00	13,00	6,00	16,00	8,00	4,00
12	29,00	14,00	7,00	29,00	14,00	7,00	29,00	14,00	7,00	18,00	9,00	4,00
13	30,00	15,00	7,00	30,00	15,00	7,00	30,00	15,00	7,00	19,00	9,00	4,00
14	32,00	16,00	8,00	32,00	16,00	8,00	32,00	16,00	8,00	21,00	10,00	5,00
15	33,00	16,00	8,00	33,00	16,00	8,00	33,00	16,00	8,00	22,00	11,00	5,00
16	35,00	17,00	8,00	35,00	17,00	8,00	35,00	17,00	8,00	24,00	12,00	6,00
17	36,00	18,00	9,00	36,00	18,00	9,00	36,00	18,00	9,00	25,00	12,00	6,00
18	38,00	19,00	9,00	38,00	19,00	9,00	38,00	19,00	9,00	27,00	13,00	6,00
19	39,00	19,00	9,00	39,00	19,00	9,00	39,00	19,00	9,00	28,00	14,00	7,00
20	41,00	20,00	10,00	41,00	20,00	10,00	41,00	20,00	10,00	30,00	15,00	7,00
21	42,00	21,00	10,00	42,00	21,00	10,00	42,00	21,00	10,00	31,00	15,00	7,00
22	44,00	22,00	11,00	44,00	22,00	11,00	44,00	22,00	11,00	33,00	16,00	8,00
23	45,00	22,00	11,00	45,00	22,00	11,00	45,00	22,00	11,00	34,00	17,00	8,00
24	47,00	23,00	11,00	47,00	23,00	11,00	47,00	23,00	11,00	36,00	18,00	9,00
25	48,00	24,00	12,00	48,00	24,00	12,00	48,00	24,00	12,00	37,00	18,00	9,00
26	50,00	25,00	12,00	50,00	25,00	12,00	50,00	25,00	12,00	39,00	19,00	9,00
27	51,00	25,00	12,00	51,00	25,00	12,00	51,00	25,00	12,00	40,00	20,00	10,00
28	53,00	26,00	13,00	53,00	26,00	13,00	53,00	26,00	13,00	42,00	21,00	10,00
29	54,00	27,00	13,00	54,00	27,00	13,00	54,00	27,00	13,00	43,00	21,00	10,00
30	56,00	28,00	14,00	56,00	28,00	14,00	56,00	28,00	14,00	45,00	22,00	11,00
31	57,00	28,00	14,00	57,00	28,00	14,00	57,00	28,00	14,00	46,00	23,00	11,00
32	59,00	29,00	14,00	59,00	29,00	14,00	59,00	29,00	14,00	48,00	24,00	12,00
33	60,00	30,00	15,00	60,00	30,00	15,00	60,00	30,00	15,00	49,00	24,00	12,00
34	62,00	31,00	15,00	62,00	31,00	15,00	62,00	31,00	15,00	51,00	25,00	12,00
35	63,00	31,00	15,00	63,00	31,00	15,00	63,00	31,00	15,00	52,00	26,00	13,00
36	65,00	32,00	16,00	65,00	32,00	16,00	65,00	32,00	16,00	54,00	27,00	13,00
37	66,00	33,00	16,00	66,00	33,00	16,00	66,00	33,00	16,00	55,00	27,00	13,00
38	68,00	34,00	17,00	68,00	34,00	17,00	68,00	34,00	17,00	57,00	28,00	14,00
39	69,00	34,00	17,00	69,00	34,00	17,00	69,00	34,00	17,00	58,00	29,00	14,00
40	71,00	35,00	17,00	71,00	35,00	17,00	71,00	35,00	17,00	60,00	30,00	15,00
41	72,00	36,00	18,00	72,00	36,00	18,00	72,00	36,00	18,00	61,00	30,00	15,00
42	74,00	37,00	18,00	74,00	37,00	18,00	74,00	37,00	18,00	63,00	31,00	15,00

Ceník 1 A**Linková a železniční doprava**

43	75,00	37,00	18,00	75,00	37,00	18,00	75,00	37,00	18,00	64,00	32,00	16,00
44	77,00	38,00	19,00	77,00	38,00	19,00	77,00	38,00	19,00	66,00	33,00	16,00
45	78,00	39,00	19,00	78,00	39,00	19,00	78,00	39,00	19,00	67,00	33,00	16,00
46	80,00	40,00	20,00	80,00	40,00	20,00	80,00	40,00	20,00	69,00	34,00	17,00
47	81,00	40,00	20,00	81,00	40,00	20,00	81,00	40,00	20,00	70,00	35,00	17,00

Ceník 1 A

Linková a železniční doprava

48	83,00	41,00	20,00	83,00	41,00	20,00	83,00	41,00	20,00	72,00	36,00	18,00
49	84,00	42,00	21,00	84,00	42,00	21,00	84,00	42,00	21,00	73,00	36,00	18,00
50	86,00	43,00	21,00	86,00	43,00	21,00	86,00	43,00	21,00	75,00	37,00	18,00
51	87,00	43,00	21,00	87,00	43,00	21,00	87,00	43,00	21,00	76,00	38,00	19,00
52	89,00	44,00	22,00	89,00	44,00	22,00	89,00	44,00	22,00	78,00	39,00	19,00
53	90,00	45,00	22,00	90,00	45,00	22,00	90,00	45,00	22,00	79,00	39,00	19,00
54	92,00	46,00	23,00	92,00	46,00	23,00	92,00	46,00	23,00	81,00	40,00	20,00
55	93,00	46,00	23,00	93,00	46,00	23,00	93,00	46,00	23,00	82,00	41,00	20,00
56	95,00	47,00	23,00	95,00	47,00	23,00	95,00	47,00	23,00	84,00	42,00	21,00
57	96,00	48,00	24,00	96,00	48,00	24,00	96,00	48,00	24,00	85,00	42,00	21,00
58	98,00	49,00	24,00	98,00	49,00	24,00	98,00	49,00	24,00	87,00	43,00	21,00
59	99,00	49,00	24,00	99,00	49,00	24,00	99,00	49,00	24,00	88,00	44,00	22,00
60	101,00	50,00	25,00	101,00	50,00	25,00	101,00	50,00	25,00	90,00	45,00	22,00
61	102,00	51,00	25,00	102,00	51,00	25,00	102,00	51,00	25,00	91,00	45,00	22,00
62	104,00	52,00	26,00	104,00	52,00	26,00	104,00	52,00	26,00	93,00	46,00	23,00
63	105,00	52,00	26,00	105,00	52,00	26,00	105,00	52,00	26,00	94,00	47,00	23,00
64	107,00	53,00	26,00	107,00	53,00	26,00	107,00	53,00	26,00	96,00	48,00	24,00
65	108,00	54,00	27,00	108,00	54,00	27,00	108,00	54,00	27,00	97,00	48,00	24,00
66	110,00	55,00	27,00	110,00	55,00	27,00	110,00	55,00	27,00	99,00	49,00	24,00
67	111,00	55,00	27,00	111,00	55,00	27,00	111,00	55,00	27,00	100,00	50,00	25,00
68	113,00	56,00	28,00	113,00	56,00	28,00	113,00	56,00	28,00	102,00	51,00	25,00
69	114,00	57,00	28,00	114,00	57,00	28,00	114,00	57,00	28,00	103,00	51,00	25,00
70	116,00	58,00	29,00	116,00	58,00	29,00	116,00	58,00	29,00	105,00	52,00	26,00
71	117,00	58,00	29,00	117,00	58,00	29,00	117,00	58,00	29,00	106,00	53,00	26,00
72	119,00	59,00	29,00	119,00	59,00	29,00	119,00	59,00	29,00	108,00	54,00	27,00
73	120,00	60,00	30,00	120,00	60,00	30,00	120,00	60,00	30,00	109,00	54,00	27,00
74	122,00	61,00	30,00	122,00	61,00	30,00	122,00	61,00	30,00	111,00	55,00	27,00
75	123,00	61,00	30,00	123,00	61,00	30,00	123,00	61,00	30,00	112,00	56,00	28,00
76	125,00	62,00	31,00	125,00	62,00	31,00	125,00	62,00	31,00	114,00	57,00	28,00
77	126,00	63,00	31,00	126,00	63,00	31,00	126,00	63,00	31,00	115,00	57,00	28,00
78	128,00	64,00	32,00	128,00	64,00	32,00	128,00	64,00	32,00	117,00	58,00	29,00
79	129,00	64,00	32,00	129,00	64,00	32,00	129,00	64,00	32,00	118,00	59,00	29,00
80	131,00	65,00	32,00	131,00	65,00	32,00	131,00	65,00	32,00	120,00	60,00	30,00
nad 80 km	131,00	65,00	32,00	131,00	65,00	32,00	131,00	65,00	32,00	120,00	60,00	30,00



Tarifní zóny v Integrované dopravě Zlínského kraje

Fare zones of the Zlín Region Integrated Transportation (IDZK)

Tarifní zóny určují platnost 7denních a 30denních předplatných jízdenek.
Fare zones define the scope of validity of 7- and 30-day passes.

Vysvětlivky / Key

- Regionální autobusové linky
Regional bus lines
 - Železniční linky
Rail lines
 - Zlín Město / obec
Municipality
 - Malenovice Část jiné obce
Part of another municipality
 - Břest Město / obec s hraničními zastávkami
- tyto zastávky se nacházejí ve více zónách
Municipality with stops located in multiple zones simultaneously
- 428 Tarifní zóna IDZK
IDZK fare zone
 - 400 Tarifní zóna systému ODIS (Moravskoslezský kraj)
prodáván i v kanálech IDZK
ODIS system (Moravian-Silesian Region) fare zone available
in IDZK points of sales
 - 89
 - 70

Platnost k 1. červenci 2023
Valid as of July 1st, 2023

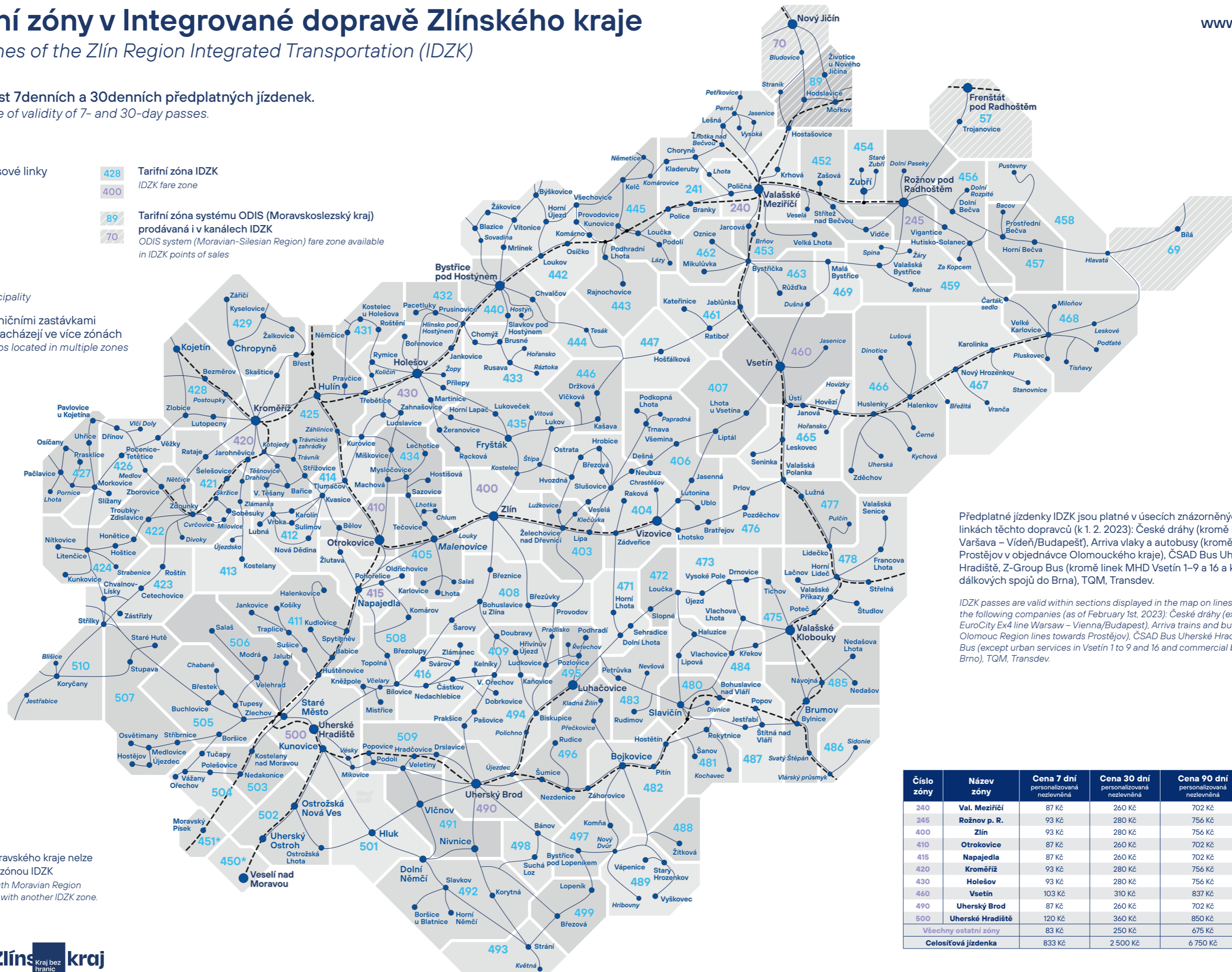

Předplatné jízdenky IDZK jsou platné v úsecích znázorněných v mapě na linkách těchto dopravců (k 1. 2. 2023): České dráhy (kromě EC linky Ex4 Varšava – Vídeň/Budapešť), Arriva vlaky a autobusy (kromě linek směr Prostějov v objednavce Olomouckého kraje), ČSAD Bus Uherské Hradiště, Z-Group Bus (kromě linek MHD Vsetín 1–9 a 16 a komerčních dálkových spojů do Brna), TQM, Transdev.

IDZK passes are valid within sections displayed in the map on lines operated by the following companies (as of February 1st, 2023): České dráhy (except the EuroCity Ex4 line Warsaw – Vienna/Budapest), Arriva trains and buses (except Olomouc Region lines towards Prostějov), ČSAD Bus Uherské Hradiště, Z-Group Bus (except urban services in Vsetín 1 to 9 and 16 and commercial buses towards Brno), TQM, Transdev.

* Dojezdové zóny na území Jihomoravského kraje nelze koupit samostatně, pouze s jinou zónou IDZK
 * IDZK fare zones on the territory of South Moravian Region cannot be purchased separately, only with another IDZK zone.

Číslo zóny	Název zóny	Cena 7 dní personalizovaná nezlevněná	Cena 30 dní personalizovaná nezlevněná	Cena 90 dní personalizovaná nezlevněná	Cena 365 dní personalizovaná nezlevněná
240	Val. Meziříčí	87 Kč	260 Kč	702 Kč	2 470 Kč
245	Rožnov p. R.	93 Kč	280 Kč	756 Kč	2 660 Kč
400	Zlín	93 Kč	280 Kč	756 Kč	2 660 Kč
410	Otrokovice	87 Kč	260 Kč	702 Kč	2 470 Kč
415	Napajedla	87 Kč	260 Kč	702 Kč	2 470 Kč
420	Kroměříž	93 Kč	280 Kč	756 Kč	2 660 Kč
430	Holešov	93 Kč	280 Kč	756 Kč	2 660 Kč
460	Vsetín	103 Kč	310 Kč	837 Kč	2 945 Kč
490	Uherský Brod	87 Kč	260 Kč	702 Kč	2 470 Kč
500	Uherské Hradiště	120 Kč	360 Kč	850 Kč	3 285 Kč
Všechny ostatní zóny		83 Kč	250 Kč	675 Kč	2 375 Kč
Celosiťová jízdenka		833 Kč	2 500 Kč	6 750 Kč	23 750 Kč

Příloha č. 3 - Seznam zapojených linek do ID ZK

	Linka	Dopravce	Název
1	771152	Z-Group bus a.s.	Bystřice p. Host.-Holešov-Fryšták-Zlín
2	771155	Z-Group bus a.s.	Holešov-Ludslavice-Lechotice-Otrokovice
3	771160	Z-Group bus a.s.	Kroměříž-Tlumačov-Otrokovice-Zlín
4	771161	Z-Group bus a.s.	Velké Těšany-Nová Dědina-Kvasice-Zlín
5	771211	Z-Group bus a.s.	Kroměříž-Rataje-Litenčice-Kunkovice
6	771231	Z-Group bus a.s.	Bystřice p. Host.-Holešov-Kroměříž
7	771240	Z-Group bus a.s.	Kroměříž-Chropyně-Záříčí
8	771241	Z-Group bus a.s.	Bystřice p. Host.-Chvalčov-Tesák-Troják
9	771242	Z-Group bus a.s.	Bystřice p.Host.-Hostýn
10	771243	Z-Group bus a.s.	Bystřice p. Host.-Všechovice-Rajnochovice
11	771244	Z-Group bus a.s.	Bystřice p. Host.-Rusava
12	771248	Z-Group bus a.s.	Holešov-Holešov,Žopy
13	771249	Z-Group bus a.s.	Holešov-Prusinovice-Bystřice p. Host.
14	771250	Z-Group bus a.s.	Holešov-Bořenovice
15	771251	Z-Group bus a.s.	Kroměříž-Hulín-Kostelec u Holešova,Karlovice
16	771252	Z-Group bus a.s.	Holešov-Kostelec u Holešova,Karlovice-Němčice
17	771255	Z-Group bus a.s.	Kroměříž-Hulín-Míškovice-Tlumačov-Kvasice
18	771261	Z-Group bus a.s.	Kroměříž-Zdounky-Zborovice-Morkovice-Slížany
19	771262	Z-Group bus a.s.	Kroměříž-Kostelany
20	771263	Z-Group bus a.s.	Kroměříž-Bařice-Velké Těšany-Lubná
21	771264	Z-Group bus a.s.	Kroměříž-Kvasice-Bělov-Karolín-Lubná
22	771271	Z-Group bus a.s.	Rusava-Holešov-Kroměříž
23	771901	Z-Group bus a.s.	Kroměříž-Střílky-Koryčany-Kyjov
24	771902	Z-Group bus a.s.	Morkovice-Slížany-Střílky-Nemotice-Koryčany,Blišice
25	771931	Z-Group bus a.s.	Kroměříž-Zlobice,Bojanovice-Kojetín-Prostějov
26	771933	Z-Group bus a.s.	Morkovice-Slížany-Dřínov-Věžky,Vlčí Doly
27	771934	Z-Group bus a.s.	Kroměříž-Věžky-Morkovice-Slížany-Pačlavice-Vyškov-Brno
28	771940	Z-Group bus a.s.	Kroměříž-Kyselovice-Chropyně-Přerov
29	771941	Z-Group bus a.s.	Bystřice p.Host.-Bystřice p.Host.,Rychlov-Lipová
30	771943	Z-Group bus a.s.	Bystřice p. Host.-Všechovice-Kelč
31	771950	Z-Group bus a.s.	Bystřice p.Host.-Býškovice-Hranice
32	771951	Z-Group bus a.s.	Bystřice p.Host.-Holešov-Kroměříž-Vyškov-Brno
33	771953	Z-Group bus a.s.	Zlín-Kroměříž-Brno
34	773152	ARRIVA autobusy a.s.	Bystřice p.Hostýnem-Holešov-Zlín
35	773160	ARRIVA autobusy a.s.	Kroměříž-Tlumačov-Otrokovice-Zlín
36	773951	ARRIVA autobusy a.s.	Bystřice p.Host.-Holešov-Kroměříž-Vyškov-Brno
37	801900	Z-Group bus a.s.	Staré Hutě-Koryčany-Kyjov
38	802170	ČSAD BUS Uherské Hradiště a.s.	Uherské Hradiště-Babice-Otrokovice-Zlín
39	802180	ČSAD BUS Uherské Hradiště a.s.	Uherské Hradiště-Březolupy-Zlín
40	802185	ČSAD BUS Uherské Hradiště a.s.	Uherské Hradiště-Topolná-Otrokovice-Zlín
41	802190	ČSAD BUS Uherské Hradiště a.s.	Uherský Brod-Luhačovice-Zlín
42	802191	ČSAD BUS Uherské Hradiště a.s.	Bojkovice-Luhačovice-Zlín
43	802192	ČSAD BUS Uherské Hradiště a.s.	Uherský Brod-Velký Ořechov-Zlín
44	802310	ČSAD BUS Uherské Hradiště a.s.	Uherský Brod,Újezdec-Uherský Brod,Havříce-Nivnice
45	802311	ČSAD BUS Uherské Hradiště a.s.	Uherský Brod,Slovácké strojírny-Uherský Brod,poliklinika-Nivnice
46	802312	ČSAD BUS Uherské Hradiště a.s.	Uherský Brod,,dopravní terminál-sídlíště Olšava-poliklinika-Nivnice
47	802313	ČSAD BUS Uherské Hradiště a.s.	Uherský Brod,,dopravní terminál-sídlíště Olšava-poliklinika-Nivnice
48	802320	ČSAD BUS Uherské Hradiště a.s.	Uherský Brod-Korytná-Strání,Květná
49	802321	ČSAD BUS Uherské Hradiště a.s.	Uherský Brod-Nivnice-Březová-Strání,Květná

Příloha č. 3 - Seznam zapojených linek do ID ZK

50	802322	ČSAD BUS Uherské Hradiště a.s.	Uherský Brod-Slavkov-Strání,Květná
51	802323	ČSAD BUS Uherské Hradiště a.s.	Uherský Brod-Nivnice-Suchá Loz-Bánov-Uherský Brod
52	802325	ČSAD BUS Uherské Hradiště a.s.	Uherský Brod-Horní Němčí
53	802330	ČSAD BUS Uherské Hradiště a.s.	Uherský Brod-Lopeník-Březová
54	802333	ČSAD BUS Uherské Hradiště a.s.	Uherský Brod-Bánov-Suchá Loz-Nivnice-Uherský Brod
55	802335	ČSAD BUS Uherské Hradiště a.s.	Uherský Brod-Starý Hrozenkov-Vyškovec-Vápenice
56	802341	ČSAD BUS Uherské Hradiště a.s.	Uherský Brod-Veletiny-Vlčnov
57	802342	ČSAD BUS Uherské Hradiště a.s.	Uherský Brod-Vlčnov-Hluk
58	802350	ČSAD BUS Uherské Hradiště a.s.	Uherské Hradiště-Hluk-Vlčnov-Strání,Květná
59	802351	ČSAD BUS Uherské Hradiště a.s.	Uherské Hradiště-Veletiny-Uherský Brod
60	802352	ČSAD BUS Uherské Hradiště a.s.	Uherské Hradiště-Vlčnov
61	802355	ČSAD BUS Uherské Hradiště a.s.	Uherské Hradiště-Horní Němčí-Boršice u Blatnice
62	802356	ČSAD BUS Uherské Hradiště a.s.	Staré Město-Uherské Hradiště-Ostrožská Lhota-Hluk-Uherský Brod
63	802360	ČSAD BUS Uherské Hradiště a.s.	Uherské Hradiště-Buchlovice-Koryčany-Velehrad
64	802361	ČSAD BUS Uherské Hradiště a.s.	Uherské Hradiště-Břestek-Buchlovice
65	802365	ČSAD BUS Uherské Hradiště a.s.	Uherské Hradiště-Tučapy-Ořechov
66	802366	ČSAD BUS Uherské Hradiště a.s.	Uherské Hradiště-Boršice-Buchlovice-Osvětimany
67	802374	ČSAD BUS Uherské Hradiště a.s.	Kunovice-Uherské Hradiště-Jalubí
68	802375	ČSAD BUS Uherské Hradiště a.s.	Uherské Hradiště-Velehrad-Salaš
69	802376	ČSAD BUS Uherské Hradiště a.s.	Uherské Hradiště-Kudlovice
70	802377	ČSAD BUS Uherské Hradiště a.s.	Uherské Hradiště-Traplice-Jalubí-Jankovice
71	802381	ČSAD BUS Uherské Hradiště a.s.	Uherské Hradiště-Březolupy-Zlámánek
72	802382	ČSAD BUS Uherské Hradiště a.s.	Uherské Hradiště-Bílovice-Velký Ořechov-Uherský Brod
73	802390	ČSAD BUS Uherské Hradiště a.s.	Uherský Brod-Rudice-Bojkovice
74	802391	ČSAD BUS Uherské Hradiště a.s.	Bojkovice-Nezdenice-Rudice
75	802395	ČSAD BUS Uherské Hradiště a.s.	Bojkovice-Komňa-Vyškovec
76	802397	ČSAD BUS Uherské Hradiště a.s.	Bojkovice-Žitková-Starý Hrozenkov-Vyškovec
77	802956	ČSAD BUS Uherské Hradiště a.s.	Uherské Hradiště-Uherský Ostroh-Veselí nad Moravou
78	802975	ČSAD BUS Uherské Hradiště a.s.	Uherský Brod-Vsetín-Ostrava
79	803180	ARRIVA autobusy a.s.	Uherské Hradiště-Březolupy-Zlín
80	804180	ČSAD BUS Uherské Hradiště a.s.	Uherské Hradiště-Březolupy-Zlín
81	804190	ČSAD BUS Uherské Hradiště a.s.	Uherský Brod-Luhačovice-Zlín
82	804191	ČSAD BUS Uherské Hradiště a.s.	Bojkovice-Luhačovice-Zlín
83	804192	ČSAD BUS Uherské Hradiště a.s.	Uherský Brod-Velký Ořechov-Zlín
84	804330	ČSAD BUS Uherské Hradiště a.s.	Uherský Brod-Lopeník-Březová
85	804335	ČSAD BUS Uherské Hradiště a.s.	Uherský Brod-Starý Hrozenkov-Vyškovec-Vápenice
86	804351	ČSAD BUS Uherské Hradiště a.s.	Uherské Hradiště-Veletiny-Uherský Brod
87	804390	ČSAD BUS Uherské Hradiště a.s.	Uherský Brod-Rudice-Bojkovice
88	804395	ČSAD BUS Uherské Hradiště a.s.	Bojkovice-Komňa-Vyškovec
89	804975	ČSAD BUS Uherské Hradiště a.s.	Uherský Brod-Vsetín-Ostrava
90	821141	Z-Group bus a.s.	Zlín-Držková-Bystřice p.Hostýnem
91	821153	Z-Group bus a.s.	Zlín-Racková-Žeranovice-Holešov
92	821154	Z-Group bus a.s.	Zlín-Malenovice-Holešov
93	822193	ČSAD BUS Uherské Hradiště a.s.	Slavičín-Šanov-Bojkovice
94	822482	ČSAD BUS Uherské Hradiště a.s.	Velký Ořechov-Bílovice-Otrokovice
95	822522	ČSAD BUS Uherské Hradiště a.s.	Luhačovice-Podhradí-Luhačovice,Řetečov
96	822955	ČSAD BUS Uherské Hradiště a.s.	Zlín-Kroměříž-Brno
97	822991	ČSAD BUS Uherské Hradiště a.s.	Luhačovice-Uherský Brod-Brno
98	822993	ČSAD BUS Uherské Hradiště a.s.	Zlín-Uherské Hradiště-Brno
99	823130	ARRIVA autobusy a.s.	Zlín-Všemina-Vsetín

Příloha č. 3 - Seznam zapojených linek do ID ZK

100	823141	ARRIVA autobusy a.s.	Zlín-Držková-Bystřice p.Hostýnem
101	823153	ARRIVA autobusy a.s.	Zlín-Racková-Holešov
102	823154	ARRIVA autobusy a.s.	Zlín-Malenovice-Holešov
103	823410	ARRIVA autobusy a.s.	Luhačovice-Ludkovice-Provodov-Zlín
104	823411	ARRIVA autobusy a.s.	Luhačovice-Ludkovice-Provodov-Zlín
105	823421	ARRIVA autobusy a.s.	Zlín-Vizovice-Chrastěšov-Ublo
106	823425	ARRIVA autobusy a.s.	Zlín-Hvozdná-Ostrata-Hrobice-Slušovice
107	823430	ARRIVA autobusy a.s.	Zlín-Hrobice-Podkopná Lhota
108	823431	ARRIVA autobusy a.s.	Slušovice-Zádveřice-Raková-Vizovice
109	823432	ARRIVA autobusy a.s.	Zlín-Slušovice-Hrobice
110	823440	ARRIVA autobusy a.s.	Zlín-Lukov-Vlčková-Držková
111	823441	ARRIVA autobusy a.s.	Zlín-Fryšták-Lukov-Zlín
112	823442	ARRIVA autobusy a.s.	Zlín-Lukov-Fryšták-Zlín
113	823443	ARRIVA autobusy a.s.	Zlín-Fryšták-Lukov-Držková
114	823445	ARRIVA autobusy a.s.	Zlín-Zlín,Štípa-Ostrata
115	823456	ARRIVA autobusy a.s.	Otrokovice-Mysločovice-Lehotice
116	823460	ARRIVA autobusy a.s.	Zlín-Lhota-Zlín
117	823471	ARRIVA autobusy a.s.	Zlín-Otrokovice-Halenkovice
118	823472	ARRIVA autobusy a.s.	Zlín-Napajedla-Žlutava-Bělov-Otrokovice
119	823473	ARRIVA autobusy a.s.	Zlín-Napajedla-Komárov
120	823474	ARRIVA autobusy a.s.	Otrokovice-Napajedla-Oldřichovice-Komárov
121	823475	ARRIVA autobusy a.s.	Otrokovice-Napajedla-Otrokovice
122	823480	ARRIVA autobusy a.s.	Zlín-Březnice
123	823520	ARRIVA autobusy a.s.	Luhačovice-Dolní Lhota-Zlín
124	823532	ARRIVA autobusy a.s.	Ludkovice-Podhradí-Luhačovice-Zlín
125	823931	ARRIVA autobusy a.s.	Zlín-Holešov-Kroměříž-Prostějov
126	823942	ARRIVA autobusy a.s.	Zlín-Holešov-Přerov
127	823953	ARRIVA autobusy a.s.	Zlín-Kroměříž-Brno
128	823955	ARRIVA autobusy a.s.	Zlín-Kroměříž-Brno
129	823971	ARRIVA autobusy a.s.	Zlín-Vsetín-Nový Jičín-Ostrava
130	823992	ARRIVA autobusy a.s.	Zlín-Uherské Hradiště-Střílky-Brno
131	824100	ČSAD BUS Uherské Hradiště a.s.	Valašské Klobouky-Horní Lideč-Vsetín
132	824102	ČSAD BUS Uherské Hradiště a.s.	Valašské Klobouky-Horní Lideč-Francova Lhota,Pulčín
133	824122	ČSAD BUS Uherské Hradiště a.s.	Luhačovice-Vizovice-Vsetín
134	824193	ČSAD BUS Uherské Hradiště a.s.	Slavičín-Šanov-Bojkovice
135	824410	ČSAD BUS Uherské Hradiště a.s.	Luhačovice-Ludkovice-Provodov-Zlín
136	824431	ČSAD BUS Uherské Hradiště a.s.	Slušovice-Zádveřice-Raková-Vizovice
137	824480	ČSAD BUS Uherské Hradiště a.s.	Zlín-Březnice
138	824500	ČSAD BUS Uherské Hradiště a.s.	Valašské Klobouky-Horní Lideč-Vizovice-Zlín
139	824501	ČSAD BUS Uherské Hradiště a.s.	Valašské Klobouky-Horní Lideč-Valašská Senice
140	824502	ČSAD BUS Uherské Hradiště a.s.	Valašské Klobouky-Horní Lideč-Laňov
141	824503	ČSAD BUS Uherské Hradiště a.s.	Valašské Klobouky-Nedašov-Nedašova Lhota
142	824504	ČSAD BUS Uherské Hradiště a.s.	Valašské Klobouky-Brumov-Bylnice,Sidonie
143	824505	ČSAD BUS Uherské Hradiště a.s.	Valašské Klobouky-Štítná nad Vl.-Popov-Slavičín
144	824506	ČSAD BUS Uherské Hradiště a.s.	Valašské Klobouky-Vlachovice-Slavičín
145	824510	ČSAD BUS Uherské Hradiště a.s.	Valašské Klobouky-Drnovice-Dolní Lhota-Zlín
146	824511	ČSAD BUS Uherské Hradiště a.s.	Valašské Klobouky-Tichov-Loučka
147	824515	ČSAD BUS Uherské Hradiště a.s.	Slavičín-Loučka-Dolní Lhota-Zlín
148	824516	ČSAD BUS Uherské Hradiště a.s.	Slavičín-Újezd
149	824520	ČSAD BUS Uherské Hradiště a.s.	Luhačovice-Dolní Lhota-Zlín

Příloha č. 3 - Seznam zapojených linek do ID ZK

150	824521	ČSAD BUS Uherské Hradiště a.s.	Valašské Klobouky-Drnovice-Dolní Lhota-Luhačovice
151	824522	ČSAD BUS Uherské Hradiště a.s.	Luhačovice-Podhradí-Luhačovice,Řetechov
152	824523	ČSAD BUS Uherské Hradiště a.s.	Slavičín-Rudimov-Petrůvka
153	824525	ČSAD BUS Uherské Hradiště a.s.	Slavičín-Dolní Lhota-Zlín
154	824532	ČSAD BUS Uherské Hradiště a.s.	Ludkovice-Podhradí-Luhačovice-Zlín
155	824535	ČSAD BUS Uherské Hradiště a.s.	Slavičín-Luhačovice-Zlín
156	824952	ČSAD BUS Uherské Hradiště a.s.	Luhačovice-Zlín-Kroměříž-Brno
157	824953	ČSAD BUS Uherské Hradiště a.s.	Luhačovice-Zlín-Kroměříž-Brno
158	824955	ČSAD BUS Uherské Hradiště a.s.	Zlín-Kroměříž-Brno
159	824990	ČSAD BUS Uherské Hradiště a.s.	Valašské Klobouky-Luhačovice-Uherské Hradiště-Brno
160	827102	Transdev Morava s.r.o.	Valašské Klobouky-Horní Lideč-Francova Lhota,Pulčín
161	827130	Transdev Morava s.r.o.	Zlín-Všemina-Vsetín
162	827431	Transdev Morava s.r.o.	Slušovice-Zádveřice-Raková-Vizovice
163	827502	Transdev Morava s.r.o.	Valašské Klobouky-Horní Lideč-Lačnov
164	827971	Transdev Morava s.r.o.	Zlín-Vsetín-Nový Jičín-Ostrava
165	827975	Transdev Morava s.r.o.	Luhačovice-Vsetín-Ostrava
166	828130	TQM – holding s.r.o.	Zlín-Všemina-Vsetín
167	941150	Z-Group bus a.s.	Valašské Meziříčí-Bystřice p.Host.-Kroměříž / Zlín
168	943110	ARRIVA autobusy a.s.	Vsetín-Valašská Polanka-Vizovice-Zlín
169	943120	ARRIVA autobusy a.s.	Rožnov pod Radhoštěm-Valašské Meziříčí-Vsetín-Zlín
170	943941	ARRIVA autobusy a.s.	Vsetín-Bystřice p.Hostýnem-Holešov-Přerov
171	944101	ČSAD BUS Uherské Hradiště a.s.	Vsetín-Horní Lideč-Valašská Senice
172	944110	ČSAD BUS Uherské Hradiště a.s.	Vsetín-Valašská Polanka-Vizovice-Zlín
173	944603	ČSAD BUS Uherské Hradiště a.s.	Vsetín-Ústí,točna
174	947101	Transdev Morava s.r.o.	Vsetín-Horní Lideč-Valašská Senice
175	947110	Transdev Morava s.r.o.	Vsetín-Valašská Polanka-Vizovice-Zlín
176	947120	Transdev Morava s.r.o.	Rožnov pod Radhoštěm-Valašské Meziříčí-Vsetín-Zlín
177	947140	Transdev Morava s.r.o.	Vsetín-Hošťálková-Zlín
178	947150	Transdev Morava s.r.o.	Valašské Meziříčí-Bystřice p.Host.-Kroměříž / Zlín
179	947601	Transdev Morava s.r.o.	Vsetín-Velké Karlovice
180	947603	Transdev Morava s.r.o.	Vsetín-Ústí,točna-Hovězí,Hovízky-Hovězí,Hofansko
181	947604	Transdev Morava s.r.o.	Jablůnka-Vsetín-Zděchov
182	947605	Transdev Morava s.r.o.	Huslenky,Uherská-Halenkov,Černé
183	947606	Transdev Morava s.r.o.	Huslenky,Kychová-Huslenky,žel.st.-Halenkov,Dinotice
184	947607	Transdev Morava s.r.o.	Halenkov,střed-Nový Hrozenkov,Břežítá-Halenkov,Lušová
185	947608	Transdev Morava s.r.o.	Nový Hrozenkov,Vranča-Velké Karlovice,Miloňov
186	947609	Transdev Morava s.r.o.	Karolinka, Stanovnice-Velké Karlovice, Pluskovec-Velké Karlovice, Tisňavy
187	947610	Transdev Morava s.r.o.	Vsetín-Seninka
188	947620	Transdev Morava s.r.o.	Vsetín-Valašské Meziříčí-Rožnov pod Radhoštěm
189	947621	Transdev Morava s.r.o.	Vsetín-Malá Bystřice-Rožnov pod Radhoštěm
190	947623	Transdev Morava s.r.o.	Růžďka-Oznice
191	947624	Transdev Morava s.r.o.	Vsetín-Mikulůvka
192	947626	Transdev Morava s.r.o.	Rožnov pod Radhoštěm-Valašská Bystřice
193	947627	Transdev Morava s.r.o.	Bystřička-Mikulůvka-Oznice-Růžďka
194	947640	Transdev Morava s.r.o.	Hošťálková-Kateřinice-Valašské Meziříčí
195	947661	Transdev Morava s.r.o.	Rožnov pod Radhoštěm-Velké Karlovice
196	947941	Transdev Morava s.r.o.	Vsetín-Bystřice p.Hostýnem-Přerov
197	947978	Transdev Morava s.r.o.	Velké Karlovice-Horní Bečva-Prostřední Bečva,Pustevny
198	948120	TQM – holding s.r.o.	Rožnov pod Radhoštěm-Valašské Meziříčí-Vsetín-Zlín
199	948620	TQM – holding s.r.o.	Vsetín-Valašské Meziříčí-Rožnov pod Radhoštěm

Příloha č. 3 - Seznam zapojených linek do ID ZK

200	948621	TQM – holding s.r.o.	Vsetín-Malá Bystřice-Rožnov pod Radhoštěm
201	948622	TQM – holding s.r.o.	Lešná-Valašské Meziříčí-Malá Bystřice
202	948625	TQM – holding s.r.o.	Valašské Meziříčí-Velká Lhota
203	948626	TQM – holding s.r.o.	Rožnov pod Radhoštěm-Valašská Bystřice
204	948630	TQM – holding s.r.o.	Valašské Meziříčí-Choryně-Lešná-Kelč
205	948631	TQM – holding s.r.o.	Valašské Meziříčí-Kunovice-Všehovice-Kelč
206	948632	TQM – holding s.r.o.	Valašské Meziříčí-Lešná-Choryně-Kelč
207	948633	TQM – holding s.r.o.	Valašské Meziříčí-Lešná,Jasenice
208	948650	TQM – holding s.r.o.	Rožnov pod Radhoštěm-Rožnov pod Radhoštěm,Dolní Paseky
209	948651	TQM – holding s.r.o.	Rožnov pod Radhoštěm-Vidče-Zašová-Valašské Meziříčí
210	948652	TQM – holding s.r.o.	Rožnov pod Radhoštěm-Zubří-Valašské Meziříčí
211	948653	TQM – holding s.r.o.	Rožnov pod Radhoštěm-Zubří-Rožnov pod Radhoštěm
212	948654	TQM – holding s.r.o.	Rožnov pod Radhoštěm-Střítež nad Bečvou-Rožnov pod Radhoštěm
213	948662	TQM – holding s.r.o.	Rožnov pod Radhoštěm-Hutisko-Solanec-Prostřední Bečva,Pustevny
214	948663	TQM – holding s.r.o.	Rožnov pod Radhoštěm-Hutisko-Solanec-Dolní Bečva,Rozpité-Rožnov pod Radhoštěm
215	948979	TQM – holding s.r.o.	Rožnov pod Radhoštěm-Dolní Bečva-Horní Bečva-Bílá
216	280		
217	281		
218	282		
219	303		
220	305	ČD a.s. + ARRIVA vlaky s.r.o.	všechny osobní a spěšné vlaky na území Zlínského kraje, vlaky kategorie R a Ex dopravce České dráhy (linky R13, R18 a Ex2), včetně níže uvedených přesahů
221	330		
222	331		
223	340		
224	341		
225	303	ČD a.s.	hranice VÚSC - Kojetín (OLK)
226	330	ČD a.s. + ARRIVA vlaky s.r.o.	hranice VÚSC - Moravský Písek (JMK)
227	340	ČD a.s. + ARRIVA vlaky s.r.o.	hranice VÚSC - Veselí nad Moravou (JMK)

Příloha č. 4 - Tarifní výjimky a tarifní opatření na příměstských linkách systému ID ZK

linka	název	Popis
Oblast: 804180	Val.Klobouky Uherské Hradiště-Březolupy-Zlín	Cestujícím tranzitujícím úsekem linky mezi zastávkami Březnice,rozc. - Březnice,točna - Březnice,kříž. nebude závlak tímto úsekem (3 km) započítáván do ceny jednotlivého jízdného.
804190	Uherský Brod-Luhačovice-Zlín	Cestujícím tranzitujícím úsekem linky mezi zastávkami Biskupice,rozc.0.2 - Luhačovice,aut.st. - Biskupice,rozc.0.2 nebude závlak tímto úsekem započítáván do ceny jednotlivého jízdného, v případě časového jízdného není nutné platit za projíždějící zónu 495 (TZ Luhačovice).
804192	Uherský Brod-Velký Ořechov-Zlín	Cestujícím tranzitujícím úsekem linky mezi zastávkami Velký Ořechov,aut.st. - Kelniky - Velký Ořechov,aut.st.; Dobrkovice,náves - Dobrkovice,rozc.1.0 v délce 2 tarifních kilometrů nebude závlak tímto úsekem započítáván do ceny jednotlivého jízdného.
804330	Uherský Brod-Lopeník-Březová	Cestujícím tranzitujícím úsekem linky mezi zastávkami Bánov,Obecní úřad - Suchá Loz - Bánov,Obecní úřad nebude závlak tímto úsekem započítáván do ceny jednotlivého jízdného.
804335	Uherský Brod-Starý Hrozenkov-Vyškovec-Vápenice	Cestujícím tranzitujícím úsekem linky mezi zastávkami Bánov,Obecní úřad - Suchá Loz - Bánov,Obecní úřad nebude závlak tímto úsekem započítáván do ceny jednotlivého jízdného.
804351	Uherské Hradiště-Veletiny-Uherský Brod	Cestujícím tranzitujícím úsekem linky mezi zastávkami Popovice,dol.konec - Popovice - Popovice,dol.konec nebude závlak tímto úsekem započítáván do ceny jednotlivého jízdného.
804975	Uherský Brod-Vsetín-Ostrava	Na lince platí v úseku Uherský Brod,dopravní terminál - Valašské Meziříčí,aut.st. Tarif Integrované dopravy Zlínského kraje IDZK, vyhlášený dopravcem. Na lince platí v úseku Valašské Meziříčí,aut. st. - Ostrava,ÚAN Tarif integrovaného dopravního systému Moravskoslezského kraje ODIS, vyhlášený dopravcem. Informace o Tarifu a Smluvních přepravních podmínkách IDZK a ODIS jsou zveřejněny ve vozidlech na lince. TARIFNÍ OPATŘENÍ: Mezi zastávkami Horní Lhota a Vizovice,náměstí se nachází tarifní zóna 471 (3 km) a tarifní zóna 404 (6 km) TARIFNÍ OPATŘENÍ: Mezi zastávkami Bystřička,žel.st. a Valašské Meziříčí,Vsetínská se nachází tarifní zóna 453 (4 km) a tarifní zóna 240 (2 km) TARIFNÍ OPATŘENÍ: Mezi zastávkami Valašské Meziříčí,aut.st. a Hodslavice,nákup.stř. se nachází tarifní zóna 240 (6 km) a souběh tarifních zón 89-240 (4 km) TARIFNÍ OPATŘENÍ: Mezi zastávkami Hodslavice,nákup.stř. a Nový Jičín,aut.nádr. se nachází tarifní zóna 89 (2 km), tarifní zóna 70 (5 km) TARIFNÍ OPATŘENÍ: Mezi zastávkami Nový Jičín,aut.nádr. a Příbor,u pošty/u kostela se nachází tarifní zóna 70 (2 km), souběh tarifních zón70-71 (2 km), tarifní zóna 71 (5 km), tarifní zóna 74 (4 km) TARIFNÍ OPATŘENÍ: Mezi zastávkami Příbor,Tatra a Frýdek-Místek,Místek,Anenská se nachází tarifní zóna 74 (5 km), souběh tarifních zón 47-75 (3 km), tarifní zóna 47 (3 km), tarifní zóna 50 (4 km) TARIFNÍ OPATŘENÍ: Mezi zastávkami Hukvaldy,Rychaltice,pod mostem a Frýdek-Místek,Místek,Anenská se nachází souběh tarifních zón 47-75 (3 km), tarifní zóna 47 (3 km), tarifní zóna 50 (4 km) TARIFNÍ OPATŘENÍ: Mezi zastávkami Frýdek-Místek,Místek,Anenská a Ostrava,Hrabůvka,Benzina se nachází tarifní zóna 50 (1 km), souběh tarifních zón 50-51 (2 km), tarifní zóna 51 (3 km), souběh tarifních zón 2-18-51(2 km), souběh tarifních zón 1-2 (5 km)
824100	Valašské Klobouky-Horní Lideč-Vsetín	Cestujícím tranzitujícím úsekem linky mezi zastávkami Valašské Příkazy,ObÚ - Študlov,točna - Valašské Příkazy,rozc. nebude závlak tímto úsekem započítáván do ceny jednotlivého jízdného.
824102	Valašské Klobouky-Horní Lideč-Francova Lhota,Pulčín	Cestujícím tranzitujícím úsekem linky mezi zastávkami Valašské Příkazy,ObÚ - Študlov,točna - Valašské Příkazy,rozc. nebude závlak tímto úsekem započítáván do ceny jednotlivého jízdného.
824193	Slavičín-Šanov-Bojkovice	Cestujícím tranzitujícím úsekem linky mezi zastávkami Slavičín,Hrádek,Divnická - Slavičín,Divnice - Slavičín,Hrádek,Divnická; Rokytnice,Obecní dům - Rokytnice,Kochavec,točna - Rokytnice,Obecní dům; Šanov,rozc.1.0 - Šanov - Šanov,rozc.1.0; nebude závlak tímto úsekem započítáván do ceny jednotlivého jízdného.
824410	Luhačovice-Ludkovice-Provodov-Zlín	Cestujícím tranzitujícím úsekem linky mezi zastávkami Provodov,Březi - Ludkovice,hájka ne bude závlak tímto úsekem (4 km) započítáván do ceny jednotlivého jízdného.
824500	Valašské Klobouky-Horní Lideč-Vizovice-Zlín	Cestujícím tranzitujícím úsekem linky mezi zastávkami Valašské Příkazy,ObÚ - Študlov,točna - Valašské Příkazy,rozc. nebude závlak tímto úsekem započítáván do ceny jednotlivého jízdného.
824501	Valašské Klobouky-Horní Lideč-Valašská Senice	Cestujícím tranzitujícím úsekem linky mezi zastávkami Valašské Příkazy,ObÚ - Horní Lideč,škola - Valašské Příkazy,rozc.; Valašské Příkazy,ObÚ. - Študlov,točna - Valašské Příkazy,rozc.; Střelná,Jednota v délce 4 tarifních kilometrů; nebude závlak tímto úsekem započítáván do ceny jednotlivého jízdného.
824503	Valašské Klobouky-Nedašov-Nedašova Lhota	Cestujícím tranzitujícím úsekem linky mezi zastávkami Nedašov,rozc. - Nedašov,točna - Nedašov,rozc. nebude závlak tímto úsekem započítáván do ceny jednotlivého jízdného.
824504	Valašské Klobouky-Brumov-Bylnice,Sidonie	Cestujícím tranzitujícím úsekem linky mezi zastávkami Brumov-Bylnice,MEZ TRIODYN - Brumov-Bylnice,Rozkvět - Brumov-Bylnice,mateřská škola; Brumov-Bylnice,Svatý Štěpán - Brumov-Bylnice,Svatý Štěpán, točna - Brumov-Bylnice,Svatý Štěpán nebude závlak tímto úsekem započítáván do ceny jednotlivého jízdného.
824505	Valašské Klobouky-Štítná nad Vl.-Popov-Slavičín	Cestujícím tranzitujícím úsekem linky mezi zastávkami Slavičín,Hrádek,Divnická - Slavičín,Divnice - Slavičín,Hrádek,Divnická; Štítná n. Vláří-Popov,Štítná - Štítná n. Vláří-Popov,Popov - Štítná n. Vláří-Popov,Štítná nebude závlak tímto úsekem započítáván do ceny jednotlivého jízdného. Cestujícím tranzitujícím přes zastávku Rokytnice,Obecní dům v případě časového jízdného není nutné platit za projíždějící zónu 481 (TZ Rokytnice)
824506	Valašské Klobouky-Vlachovice-Slavičín	Cestujícím tranzitujícím úsekem linky mezi zastávkami Bohuslavice n. Vláří,rozc.1.0 - Bohuslavice,točna - Bohuslavice n. Vláří,rozc.1.0; Vlachovice - Haluzice - Vlachovice nebude závlak tímto úsekem započítáván do ceny jednotlivého jízdného.
824510	Valašské Klobouky-Drnovice-Dolní Lhota-Zlín	Cestujícím tranzitujícím úsekem linky mezi zastávkami Vysoké Pole,rozc. Drnovice - Drnovice - Vysoké Pole,rozc. Drnovice nebude závlak tímto úsekem započítáván do ceny jednotlivého jízdného.
824515	Slavičín-Loučka-Dolní Lhota-Zlín	Cestujícím tranzitujícím úsekem linky mezi zastávkami Haluzice,rozc.1.0 - Haluzice - Haluzice,rozc.1.0 nebude závlak tímto úsekem započítáván do ceny jednotlivého jízdného.
824516	Slavičín-Újezd	Cestujícím tranzitujícím úsekem linky mezi zastávkami Haluzice,rozc.1.0 - Haluzice - Haluzice,rozc.1.0 nebude závlak tímto úsekem započítáván do ceny jednotlivého jízdného.
824521	Valašské Klobouky-Drnovice-Dolní Lhota-Luhačovice	Cestujícím tranzitujícím úsekem linky mezi zastávkami Dolní Lhota - Horní Lhota - Dolní Lhota; Vysoké Pole,rozc. Drnovice - Drnovice,průmyslový areál - Vysoké Pole,rozc. Drnovice nebude závlak tímto úsekem započítáván do ceny jednotlivého jízdného.
824522	Luhačovice-Podhradí-Luhačovice,Řetechov	Cestujícím tranzitujícím úsekem linky mezi zastávkami Pozlovice,hor.konec - Podhradí - Pozlovice,hor.konec nebude závlak tímto úsekem započítáván do ceny jednotlivého jízdného.
824523	Slavičín-Rudimov-Petrůvka	Cestujícím tranzitujícím úsekem linky mezi zastávkami Slavičín,Hrádek,Divnická - Slavičín,Divnice - Slavičín,Hrádek,Divnická; Rudimov,rozc.3.0 - Rudimov,točna - Rudimov,rozc.3.0; Slavičín,Nejšová,rozc.1.5 - Slavičín,Nejšová - Slavičín,Nejšová,rozc.1.5 nebude závlak tímto úsekem započítáván do ceny jednotlivého jízdného.
824525	Slavičín-Dolní Lhota-Zlín	Cestujícím tranzitujícím úsekem linky mezi zastávkami Slavičín,Nejšová,rozc.1.5 - Slavičín,Nejšová - Slavičín,Nejšová,rozc.1.5 nebude závlak tímto úsekem započítáván do ceny jednotlivého jízdného.
824532	Ludkovice-Podhradí-Luhačovice-Zlín	Cestujícím tranzitujícím úsekem linky mezi zastávkami Pozlovice,hor.konec - Podhradí - Pozlovice,hor.konec nebude závlak tímto úsekem započítáván do ceny jednotlivého jízdného.
824535	Slavičín-Luhačovice-Zlín	Cestujícím tranzitujícím úsekem linky mezi zastávkami Slavičín Nejšová,rozc.1.5 - Slavičín,Nejšová - Slavičín,Nejšová,rozc.1.5; Březnice,rozc. - Březnice,točna - Březnice,kříž. v délce 3 tarifních kilometrů; nebude závlak tímto úsekem započítáván do ceny jednotlivého jízdného.
824952	Luhačovice-Zlín-Kroměříž-Brno	TARIFNÍ OPATŘENÍ: Mezi zastávkami Zádveřice-Raková,Zádveřice a Zlín,nemocnice se nachází tarifní zóna 404 (1 km), tarifní zóna 403 (6 km), tarifní zóna 400 (2 km)
824953	Zlín-Kroměříž-Brno	Na lince platí v úseku Kroměříž,aut.nádr. - Nezamyslice také elektronické časové jízdenky pořízené v mobilní aplikaci IDSOK a papírové časové jízdenky vydané v rámci Integrovaného dopravního systému Olomouckého kraje (IDSOK) platné pro jednotlivé přepravní zóny IDSOK. Doklady IDSOK lze použít pro mezikrajské cesty v uvedených zónách ze Zlínského do Olomouckého kraje a zpět a pro všechny vnitrokrasé cesty v rámci Olomouckého kraje.
824990	Valašské Klobouky-Luhačovice-Uherské Hradiště-Brno	Cestujícím tranzitujícím úsekem linky mezi zastávkami Slavičín,Nejšová,rozc.1.5 - Slavičín,Nejšová - Slavičín,Nejšová,rozc.1.5 nebude závlak tímto úsekem započítáván do ceny jednotlivého jízdného. TARIFNÍ OPATŘENÍ: Mezi zastávkami Uherský Brod,dopravní terminál a Uherské Hradiště,garáže ČSAD se nachází tarifní zóna 490 (3 km), tarifní zóna 509 (9 km), tarifní zóna 500 (6 km) Cestujícím tranzitujícím úsekem linky přes zastávku Střelná,Jednota nebude závlak o délce 4 tarifních kilometrů tímto úsekem započítáván do ceny jednotlivého jízdného.
944101	Vsetín-Horní Lideč-Valašská Senice	Cestujícím tranzitujícím úsekem linky mezi zastávkami Pozděchov,obec - Pozděchov,točna - Pozděchov,obec; Bratřejov - Bratřejov,točna - Bratřejov nebude závlak tímto úsekem započítáván do ceny jednotlivého jízdného.
944110	Vsetín-Valašská Polanka-Vizovice-Zlín	Cestujícím tranzitujícím úsekem linky mezi zastávkami Pozděchov,obec - Pozděchov,točna - Pozděchov,obec; Bratřejov - Bratřejov,točna - Bratřejov nebude závlak tímto úsekem započítáván do ceny jednotlivého jízdného.

Příloha č. 4 - Tarifní výjimky a tarifní opatření na příměstských linkách systému ID ZK

Oblast:	Uh.Hradiště	
802170	Uherské Hradiště-Babice-Zlín	Cestujícím tranzitujícím úsekem linky mezi zastávkami Otrokovice,Kvitkovice,Napajedelská - Otrokovice,žel.st. - Otrokovice,Kvitkovice,Zlínská nebude závlak tímto úsekem (2 km) započítáván do ceny jednotlivého jízdného. Cestujícím tranzitujícím přes zastávku Otrokovice,žel.st. v případě časového jízdného není nutné platit za projíždějící zónu 410 (TZ Otrokovice).
802180	Uherské Hradiště-Březolupy-Zlín	Cestujícím tranzitujícím úsekem linky mezi zastávkami Březnice,rozc. - Březnice,točna - Březnice,kříž. nebude závlak tímto úsekem (3 km) započítáván do ceny jednotlivého jízdného.
802181	Uherské Hradiště-Topolná-Otrokovice-Zlín	Cestujícím tranzitujícím úsekem linky mezi zastávkami Mistřice,rozc. - Mistřice,Javorovec - Mistřice,rozc.; Otrokovice,Kvitkovice,Napajedelská - Otrokovice,žel.st. - Otrokovice,Kvitkovice,Zlínská nebude závlak tímto úsekem (2 km) započítáván do ceny jednotlivého jízdného. Cestujícím tranzitujícím přes zastávku Otrokovice,žel.st. v případě časového jízdného není nutné platit za projíždějící zónu 410 (TZ Otrokovice).
802185	Uherské Hradiště-Topolná-Otrokovice	Cestujícím tranzitujícím úsekem linky mezi zastávkami Mistřice,rozc. - Mistřice,Javorovec - Mistřice,rozc. nebude závlak tímto úsekem započítáván do ceny jednotlivého jízdného.
802190	Uherský Brod-Luhačovice-Zlín	Cestujícím tranzitujícím úsekem linky mezi zastávkami Biskupice,rozc.0.2 - Luhačovice,aut.st. - Biskupice,rozc.0.2 nebude závlak tímto úsekem započítáván do ceny jednotlivého jízdného, v případě časového jízdného není nutné platit za projíždějící zónu 495 (TZ Luhačovice).
802192	Uherský Brod-Velký Ořechov-Zlín	Cestujícím tranzitujícím úsekem linky mezi zastávkami Velký Ořechov,aut.st. - Kelníky - Velký Ořechov,aut.st.; Dobrkovice,náves - Dobrkovice,rozc.1.0 v délce 2 tarifních kilometrů nebude závlak tímto úsekem započítáván do ceny jednotlivého jízdného.
802330	Uherský Brod-Lopeník-Březová	Cestujícím tranzitujícím úsekem linky mezi zastávkami Bánov,Obecní úřad - Suchá Loz - Bánov,Obecní úřad nebude závlak tímto úsekem započítáván do ceny jednotlivého jízdného.
802335	Uherský Brod-Starý Hrozenkov-Vyškovec-Vápenice	Cestujícím tranzitujícím úsekem linky mezi zastávkami Bánov,Obecní úřad - Suchá Loz - Bánov,Obecní úřad nebude závlak tímto úsekem započítáván do ceny jednotlivého jízdného.
802351	Uherské Hradiště-Veletiny-Uherský Brod	Cestujícím tranzitujícím úsekem linky mezi zastávkami Popovice,dol.konec - Popovice - Popovice,dol.konec nebude závlak tímto úsekem započítáván do ceny jednotlivého jízdného.
802352	Uherské Hradiště-Vlčnov	Cestujícím tranzitujícím úsekem linky mezi zastávkami Popovice,dol.konec - Popovice - Popovice,dol.konec nebude závlak tímto úsekem započítáván do ceny jednotlivého jízdného
802355	Uherské Hradiště-Horní Němčí-Boršice u Blatnice	Cestujícím tranzitujícím úsekem linky mezi zastávkami Slavkov,kříž. - Horní Němčí,točna - Slavkov,kříž. nebude závlak tímto úsekem započítáván do ceny jednotlivého jízdného.
802356	Staré Město-Uherské Hradiště-Ostrožská Lhota-Hluk-Uherský Brod	Cestujícím tranzitujícím úsekem linky mezi zastávkami Kunovice,Panská - Kunovice,Let - Kunovice,Panská nebude závlak tímto úsekem započítáván do ceny jednotlivého jízdného.
802361	Uherské Hradiště-Břestek-Buchlovice	Cestujícím tranzitujícím úsekem linky mezi zastávkami Břestek,dědina - Břestek,Chabaně - Břestek,obecní úřad nebude závlak tímto úsekem započítáván do ceny jednotlivého jízdného.
802365	Uherské Hradiště-Tučapy-Ořechov	Cestujícím tranzitujícím úsekem linky mezi zastávkami Vážany - Tučapy - Vážany nebude závlak tímto úsekem započítáván do ceny jednotlivého jízdného.
802366	Uherské Hradiště-Boršice-Buchlovice-Osvětimany	Cestujícím tranzitujícím úsekem linky mezi zastávkami Medlovce - Újezdec - Hostějov - Újezdec - Medlovce nebude závlak tímto úsekem započítáván do ceny jednotlivého jízdného.
802375	Uherské Hradiště-Velehrad-Salaš	Cestujícím tranzitujícím úsekem linky mezi zastávkami Velehrad,rozc.Modrá - Modrá - Velehrad,rozc.Modrá nebude závlak tímto úsekem započítáván do ceny jednotlivého jízdného.
802377	Uherské Hradiště-Tráplice-Jalubí-Jankovice	Cestujícím tranzitujícím úsekem linky přes zastávku Košiky v délce 4 tarifních kilometrů nebude závlak tímto úsekem započítáván do ceny jednotlivého jízdného.
802381	Uherské Hradiště-Březolupy-Zlámanec	Cestujícím tranzitujícím úsekem linky mezi zastávkami Mistřice,rozc. - Mistřice,Javorovec - Mistřice,rozc.; Svárov,Pod Svárovem - Svárov - Svárov,Pod Svárovem nebude závlak tímto úsekem započítáván do ceny jednotlivého jízdného.
802382	Uherské Hradiště-Bílovice-Velký Ořechov-Uherský Brod	Cestujícím tranzitujícím úsekem linky mezi zastávkami Mistřice,rozc. - Mistřice,Javorovec - Mistřice,rozc.; Svárov,Pod Svárovem - Svárov - Svárov,Pod Svárovem nebude závlak tímto úsekem započítáván do ceny jednotlivého jízdného.
802956	Uherské Hradiště-Uherský Ostroh-Veselí nad Moravou	Na lince platí také tarif a smluvní přepravní podmínky IDS JMK v úseku Veselí n. Mor., Milokošř - Veselí n. Mor., žel.st., www.idsjmk.cz.
802975	Uherský Brod-Vsetín-Ostrava	Cestujícím tranzitujícím úsekem linky mezi zastávkami Ostrožská Nová Ves,Lhotská - Ostrožská Lhota,Jednota - Ostrožská Nová Ves,kříž.; Uherský Ostroh,točna v délce 1 tarifního kilometru nebude závlak tímto úsekem započítáván do ceny jednotlivého jízdného. Na lince platí v úseku Uherský Brod,dopravní terminál - Valašské Meziříčí,aut.st. Tarif Integrované dopravy Zlínského kraje IDZK, vyhlášený dopravcem. Na lince platí v úseku Valašské Meziříčí,aut. st. - Ostrava,ÚAN Tarif integrovaného dopravního systému Moravskoslezského kraje ODIS, vyhlášený dopravcem. Informace o Tarifu a Smluvních přepravních podmínkách IDZK a ODIS jsou zveřejněny ve vozidlech na lince. TARIFNÍ OPATŘENÍ: Mezi zastávkami Horní Lhota a Vizovice,náměstí se nachází tarifní zóna 471 (3 km) a tarifní zóna 404 (6 km) TARIFNÍ OPATŘENÍ: Mezi zastávkami Bystřička,žel.st. a Valašské Meziříčí,Vsetínská se nachází tarifní zóna 453 (4 km) a tarifní zóna 240 (2 km) TARIFNÍ OPATŘENÍ: Mezi zastávkami Valašské Meziříčí,aut.st. a Hodslavice,nákup.stř. se nachází tarifní zóna 240 (6 km) a souběh tarifních zón 89-240 (4 km) TARIFNÍ OPATŘENÍ: Mezi zastávkami Hodslavice,nákup.stř. a Nový Jičín,aut.nádr. se nachází tarifní zóna 89 (2 km), tarifní zóna 70 (5 km) TARIFNÍ OPATŘENÍ: Mezi zastávkami Nový Jičín,aut.nádr. a Příbor,u pošty/u kostela se nachází tarifní zóna 70 (2 km), souběh tarifních zón70-71 (2 km), tarifní zóna 71 (5 km), tarifní zóna 74 (4 km) TARIFNÍ OPATŘENÍ: Mezi zastávkami Příbor,Tatra a Frýdek-Místek,Místek,Anenská se nachází tarifní zóna 74 (5 km), souběh tarifních zón 47-75 (3 km), tarifní zóna 47 (3 km), tarifní zóna 50 (4 km) TARIFNÍ OPATŘENÍ: Mezi zastávkami Hukvaldy,Rychaltice,pod mostem a Frýdek-Místek,Místek,Anenská se nachází souběh tarifních zón 47-75 (3 km), tarifní zóna 47 (3 km), tarifní zóna 50 (4 km) TARIFNÍ OPATŘENÍ: Mezi zastávkami Frýdek-Místek,Místek,Anenská a Ostrava,Hrabůvka,Benzina se nachází tarifní zóna 50 (1 km), souběh tarifních zón 50-51 (2 km), tarifní zóna 51 (3 km), souběh tarifních zón 2-18-51(2 km), souběh tarifních zón 1-2 (5 km)
822193	Slavičín-Šanov-Bojkovice	Cestujícím tranzitujícím úsekem linky mezi zastávkami Slavičín,Hrádek,Divnická - Slavičín,Divnice - Slavičín,Hrádek,Divnická; Rokytnice,Obecní dům - Rokytnice,Kochavec,točna - Rokytnice,Obecní dům; Šanov,rozc.1.0 - Šanov - Šanov,rozc.1.0; nebude závlak tímto úsekem započítáván do ceny jednotlivého jízdného.
822522	Luhačovice-Podhradí-Luhačovice,Řetečov	Cestujícím tranzitujícím úsekem linky mezi zastávkami Pozlovice,hor.konec - Podhradí - Pozlovice,hor.konec nebude závlak tímto úsekem započítáván do ceny jednotlivého jízdného.
822955	Zlín-Kroměříž-Brno	Na lince platí v úseku Kroměříž,aut.nádr. - Nezamyslice také elektronické časové jízdenky pořízené v mobilní aplikaci IDSOK a papírové časové jízdenky vydané v rámci Integrovaného dopravního systému Olomouckého kraje (IDSOK) platné pro jednotlivé přepravní zóny IDSOK. Doklady IDSOK lze použít pro mezikrajské cesty v uvedených zónách ze Zlínského do Olomouckého kraje a zpět a pro všechny vnitrokrasjské cesty v rámci Olomouckého kraje.
822991	Luhačovice-Uherský Brod-Brno	Cestujícím tranzitujícím úsekem linky mezi zastávkami Stupava,samota - Střílky,nám. nebude závlak tímto úsekem (9 km) započítáván do ceny jednotlivého jízdného, v případě časového jízdného není nutné platit za projíždějící zónu 510 (TZ Koryčany)

Příloha č. 4 - Tarifní výjimky a tarifní opatření na příměstských linkách systému ID ZK

Oblast:	Zlín	
773160	Kroměříž-Kvasice-Zlín	Cestujícím tranzitujícím úsekem linky přes zastávku Tlumačov,Skalka čerp.st. v délce 1 tarifního kilometru nebude závlak tímto úsekem započítáván do ceny jednotlivého jízdného.
773165	Kroměříž-Otrokovice-Babice-Uherské Hradiště	Cestujícím tranzitujícím úsekem linky přes zastávku Tlumačov,Skalka čerp.st. v délce 1 tarifního kilometru nebude závlak tímto úsekem započítáván do ceny jednotlivého jízdného.
773951	Bystřice p.Host.-Holešov-Kroměříž-Vyškov-Brno	Cestujícím tranzitujícím úsekem linky přes zastávku Ivanovice na Hané,Fischer v délce 3 tarifních kilometrů nebude závlak tímto úsekem započítáván do ceny jednotlivého jízdného.Na lince platí v úseku Kroměříž,aut.nádr. - Nezamyslice také elektronické časové jízdenky pořízené v mobilní aplikaci IDSOK a papírové časové jízdenky vydané v rámci Integrovaného dopravního systému Olomouckého kraje (IDSOK) platné pro jednotlivé přepravní zóny IDSOK. Doklady IDSOK lze použít pro mezikrajské cesty v uvedených zónách ze Zlínského do Olomouckého kraje a zpět a pro všechny vnitrokrasé cesty v rámci Olomouckého kraje.
823130	Zlín-Všemina-Vsetín	Cestujícím tranzitujícím úsekem linky přes zastávku Dešná nebude závlak v délce 1 tarifního kilometru tímto úsekem započítáván do ceny jednotlivého jízdného.
823141	Zlín-Držková-Bystřice p.Hostýnem	Cestujícím tranzitujícím úsekem linky mezi zastávkami Vlčková,rozc. - Vlčková,točna - Vlčková,rozc. nebude závlak tímto úsekem započítáván do ceny jednotlivého jízdného. IDS - spoje v úseku Zlín,Štípa,pošta - Zlín,Kostelec,hřbitov v systému integrované dopravy
823153	Zlín - Racková - Holešov	IDS spoj 15,17,19,21,23,29 je v úseku Zlín,Čepkov - Zlín,Mladcová,Bartošův dům v systému integrované dopravy
823154	Zlín-Malenovice-Holešov	Cestujícím tranzitujícím úsekem linky mezi zastávkami Zlín,Lhotka,rozc. - Zlín,Lhotka - Zlín,Chlum - Zlín,Lhotka,rozc.; Hostišová,rozc. - Hostišová - Hostišová,rozc.; Mysločovice - Mysločovice,škola - Mysločovice; Mysločovice - Machová - Lehotice - Mysločovice nebude závlak tímto úsekem započítáván do ceny jednotlivého jízdného. IDS - spoje v úseku Zlín,Malenovice,kříž. - Zlín,Chlum v systému integrované dopravy
823410	Luhačovice-Ludkovice-Provodov-Zlín	Cestujícím tranzitujícím úsekem linky mezi zastávkami Provodov,Břeží - Ludkovice,přehrada nebude závlak tímto úsekem (4 km) započítáván do ceny jednotlivého jízdného. IDS - spoj 1 je v úseku Zlín,Kudlov,U Pomníku padlých - Zlín,U Žamku v systému integrované dopravy
823411	Luhačovice-Ludkovice-Provodov-Zlín	IDS - spoj 18,30,32 je v úseku Zlín,Školní - Zlín,Kudlov,U Pomníku padlých v systému integrované dopravy
823421	Zlín-Vízovice-Chrastěšov-Ublo	Cestujícím tranzitujícím úsekem linky mezi zastávkami Želechovice n. Dřev., host. - Želechovice n. Dřev., točna u školy - Želechovice n. Dřev., kříž. nebude závlak (2 km) tímto úsekem započítáván do ceny jednotlivého jízdného.Cestujícím tranzitujícím úsekem linky mezi zastávkami Želechovice n. Dřev., střed - Želechovice n. Dřev., točna u školy - Želechovice n. Dřev., host. nebude závlak (2km) tímto úsekem započítáván do ceny jednotlivého jízdného.
823425	Zlín-Hvozdná-Ostrata-Hrobice-Slušovice	Cestujícím tranzitujícím úsekem linky mezi zastávkami Vízovice,náměstí - Chastěšov,Obecní dům - Chrastěšov,dol.zast. nebude závlak tímto úsekem (6 km) započítáván do ceny jednotlivého jízdného. Cestujícím tranzitujícím úsekem linky mezi zastávkami Hrobice,Nové Dvory - Březová - Hrobice,Nové Dvory nebude závlak tímto úsekem započítáván do ceny jednotlivého jízdného. Cestujícím tranzitujícím úsekem linky mezi zastávkami Slušovice,zdrav.stř. - Slušovice,škola - Slušovice,náměstí nebude závlak (2km) tímto úsekem započítáván do ceny jednotlivého jízdného. Cestujícím tranzitujícím úsekem linky mezi zastávkami Zlín,Lužkovice,Na Gruntech- Želechovice n. Dřev., točna u školy - Želechovice n. Dřev., kříž. nebude závlak (2km) tímto úsekem započítáván do ceny jednotlivého jízdného.
823430	Zlín-Hrobice-Podkopná Lhota	Cestujícím tranzitujícím úsekem linky mezi zastávkami Trnava,rozc. - Trnava,Papradná - Trnava,rozc.;Hrobice,Nové Dvory - Hrobice,rest. - Hrobice,Nové Dvory;Hrobice,Nové Dvory - Březová - Hrobice,Nové Dvory nebude závlak tímto úsekem započítáván do ceny jednotlivého jízdného. Cestujícím tranzitujícím úsekem linky mezi zastávkami Hrobice,Nové Dvory - Březová - Hrobice,Nové Dvory - Hrobice,rest. - Hrobice,Nové Dvory (7 km) nebude závlak tímto úsekem započítáván do ceny jednotlivého jízdného.
823432	Zlín-Slušovice-Hrobice-Ostrata	Cestujícím tranzitujícím úsekem linky mezi zastávkami Hrobice,Nové Dvory - Březová - Hrobice,Nové Dvory nebude závlak tímto úsekem započítáván do ceny jednotlivého jízdného. Cestujícím tranzitujícím úsekem linky mezi zastávkami Slušovice,Dlouhá - Slušovice,škola - Slušovice,náměstí (2km) nebude závlak tímto úsekem započítáván do ceny jednotlivého jízdného.
823440	Zlín-Lukov-Vlčková-Držková	Cestujícím tranzitujícím úsekem linky mezi zastávkami Vlčková,rozc. - Vlčková,točna - Vlčková,rozc.; Vlčková,rozc. - Držková - Vlčková,rozc. nebude závlak tímto úsekem započítáván do ceny jednotlivého jízdného. IDS - spoje v úseku Zlín,Štípa,pošta - Zlín,Kostelec,hřbitov v systému integrované dopravy.
823441	Zlín-Fryšták-Lukov-Zlín	Cestujícím tranzitujícím úsekem linky mezi zastávkami Fryšták,Vitová rozc. - Fryšták,Vitová,točna - Fryšták,Vitová,rozc.; Fryšták,Dolní Ves - Fryšták,Dolní Ves,točna - Fryšták,Dolní Ves; Lukov,Domov důchodců - Lukov,točna - Lukov,Domov důchodců nebude závlak tímto úsekem započítáván do ceny jednotlivého jízdného. Cestující tranzitujícím úsekem přes zastávku Fryšták,Horní Ves v délce 1 tarifního kilometru nebude závlak tímto úsekem započítáván do ceny jednotlivého jízdného.
823442	Zlín-Lukov-Fryšták-Zlín	Cestujícím tranzitujícím úsekem linky mezi zastávkami Fryšták,Vitová rozc. - Fryšták,Vitová,točna - Fryšták,Vitová,rozc.; Fryšták,Dolní Ves - Fryšták,Dolní Ves,točna - Fryšták,Dolní Ves; Lukov,Domov důchodců - Lukov,točna - Lukov,Domov důchodců nebude závlak tímto úsekem započítáván do ceny jednotlivého jízdného. Cestující tranzitujícím úsekem přes zastávku Fryšták,Horní Ves v délce 1 tarifního kilometru nebude závlak tímto úsekem započítáván do ceny jednotlivého jízdného. IDS - spoje v úseku Zlín,Štípa,pošta - Zlín,Kostelec,hřbitov v systému integrované dopravy.
823443	Zlín-Fryšták-Lukov-Držková	Cestujícím tranzitujícím úsekem linky mezi zastávkami Fryšták,Vitová rozc. - Fryšták,Vitová,točna - Fryšták,Vitová,rozc.; Vlčková,rozc. - Vlčková,točna - Vlčková,rozc. nebude závlak tímto úsekem započítáván do ceny jednotlivého jízdného.
823445	Zlín-Zlín,Štípa-Ostrata-Držková	Cestujícím tranzitujícím úsekem linky mezi zastávkami Hvozdná,Osmek - Hvozdná,u rybníka - Hvozdná,Osmek; Lukov,horní zast. - Lukov,točna - Lukov,Horní zast.; Vlčková,rozc. - Vlčková,točna - Vlčková,rozc. nebude závlak tímto úsekem započítáván do ceny jednotlivého jízdného.
823460	Zlín-Lhota-Zlín	Cestujícím tranzitujícím úsekem linky mezi zastávkami Zlín,Salaš,točna - Lhota,točna - Karlovice,točna nebude závlak tímto úsekem započítáván do ceny jednotlivého jízdného. Cena jízdného bude účtována za přímé ze zastávky Zlín,aut.nádr. do zastávek Zlín,Salaš,točna 12 km, Lhota,točna 12 km, Karlovice,točna 13 km.
823473	Zlín-Napajedla-Komárov	Cestujícím tranzitujícím úsekem linky mezi zastávkami Napajedla,spořitelna - Napajedla,aut.st. - Napajedla,spořitelna nebude závlak tímto úsekem započítáván do ceny jednotlivého jízdného. Cestujícím tranzitujícím úsekem linky mezi zastávkami Pohořelice,Oldřichovská - Oldřichovice - Pohořelice,hospoda (6km) nebude závlak tímto úsekem započítáván do ceny jednotlivého jízdného.
823474	Otrokovice-Napajedla-Oldřichovice-Komárov	Cestujícím tranzitujícím úsekem linky mezi zastávkami Napajedla,spořitelna - Napajedla,aut.st. - Napajedla,spořitelna nebude závlak tímto úsekem započítáván do ceny jednotlivého jízdného. Cestujícím tranzitujícím úsekem linky mezi zastávkami Pohořelice,Oldřichovská - Oldřichovice - Pohořelice,hospoda (6km) nebude závlak tímto úsekem započítáván do ceny jednotlivého jízdného.
823532	Ludkovice-Podhradí-Luhačovice-Zlín	Cestujícím tranzitujícím úsekem linky mezi zastávkami Pozlovice,hor.konec - Podhradí - Pozlovice,hor.konec nebude závlak tímto úsekem započítáván do ceny jednotlivého jízdného. Cestujícím tranzitujícím úsekem linky přes zastávku Velký Ořechov v délce 4 tarifních kilometrů nebude závlak tímto úsekem započítáván do ceny jednotlivého jízdného.
823931	Zlín-Holešov-Kroměříž-Prostějov	Na lince platí v úseku Kroměříž,aut.nádr. - Prostějov, aut.st. také elektronické časové jízdenky pořízené v mobilní aplikaci IDSOK a papírové časové jízdenky vydané v rámci Integrovaného dopravního systému Olomouckého kraje (IDSOK) platné pro jednotlivé přepravní zóny IDSOK. Doklady IDSOK lze použít pro mezikrajské cesty v uvedených zónách ze Zlínského do Olomouckého kraje a zpět a pro všechny vnitrokrasé cesty v rámci Olomouckého kraje.
823942	Zlín-Holešov-Přerov	Cestujícím tranzitujícím úsekem linky mezi zastávkami Kostelec u Holešova,kříž. - Karlovice,rest. - Kostelec u Holešova,kříž; Dobříčce,rozc. - Dobříčce,rest. - Dobříčce,rozc. nebude závlak tímto úsekem započítáván do ceny jednotlivého jízdného.Na lince platí v úseku Kostelec u Holešova - Přerov, aut.st. také elektronické časové jízdenky pořízené v mobilní aplikaci IDSOK a papírové časové jízdenky vydané v rámci Integrovaného dopravního systému Olomouckého kraje (IDSOK) platné pro jednotlivé přepravní zóny IDSOK. Doklady IDSOK lze použít pro mezikrajské cesty v uvedených zónách ze Zlínského do Olomouckého kraje a zpět a pro všechny vnitrokrasé cesty v rámci Olomouckého kraje.
823953	Bystřice p.Host./Zlín-Kroměříž-Brno	Cestujícím tranzitujícím úsekem linky přes zastávku Ivanovice na Hané,Fischer v délce 3 tarifních kilometrů nebude závlak tímto úsekem započítáván do ceny jednotlivého jízdného.Na lince platí v úseku Kroměříž,aut.nádr. - Nezamyslice také elektronické časové jízdenky pořízené v mobilní aplikaci IDSOK a papírové časové jízdenky vydané v rámci Integrovaného dopravního systému Olomouckého kraje (IDSOK) platné pro jednotlivé přepravní zóny IDSOK. Doklady IDSOK lze použít pro mezikrajské cesty v uvedených zónách ze Zlínského do Olomouckého kraje a zpět a pro všechny vnitrokrasé cesty v rámci Olomouckého kraje.
823955	Zlín-Kroměříž-Brno	Cestujícím tranzitujícím úsekem linky přes zastávku Ivanovice na Hané,Fischer v délce 3 tarifních kilometrů nebude závlak tímto úsekem započítáván do ceny jednotlivého jízdného. Na lince platí v úseku Kroměříž,aut.nádr. - Nezamyslice také elektronické časové jízdenky pořízené v mobilní aplikaci IDSOK a papírové časové jízdenky vydané v rámci Integrovaného dopravního systému Olomouckého kraje (IDSOK) platné pro jednotlivé přepravní zóny IDSOK. Doklady IDSOK lze použít pro mezikrajské cesty v uvedených zónách ze Zlínského do Olomouckého kraje a zpět a pro všechny vnitrokrasé cesty v rámci Olomouckého kraje.
823992	Zlín-Uherské Hradiště-Štřílky-Brno	Na lince platí v úseku Zlín,aut.nádr. - Valašské Meziříčí,aut.st. Tarif Integrované dopravy Zlínského kraje IDZK. Na lince platí v úseku Valašské Meziříčí, aut. st. - Ostrava, ÚAN Tarif Integrovaného dopravního systému Moravskoslezského kraje ODIS. Na lince nelze zakoupit dlouhodobé časové jízdenky.
943110	Vsetín-Valašská Polanka-Vízovice-Zlín	TARIFNÍ OPATŘENÍ: Mezi zastávkami Bystřička,žel.st. a Valašské Meziříčí,u nemocnice se nachází tarifní zóna 453 (4 km) a tarifní zóna 240 (1 km)
943941	Vsetín-Bystřice p.Hostýnem-Holešov/Přerov	TARIFNÍ OPATŘENÍ: Mezi zastávkami Valašské Meziříčí,aut.st. a Hodslavice,nákup.stř. se nachází tarifní zóna 240 (6 km), souběh tarifních zón 89-240 (2 km) a tarifní zóna 89 (2 km)
		TARIFNÍ OPATŘENÍ: Mezi zastávkami Hodslavice,nákup.stř. a Nový Jičín,aut.nádr. se nachází tarifní zóna 89 (2 km), tarifní zóna 70 (5 km)
		TARIFNÍ OPATŘENÍ: Mezi zastávkami Nový Jičín,aut.nádr. a Přebor, u pošty/u kostela se nachází tarifní zóna 70 (2 km), souběh tarifních zón 70-71 (2 km),tarifní zóna 71 (5 km), tarifní zóna 74 (4 km)
		TARIFNÍ OPATŘENÍ: Mezi zastávkami Hukvaldy,Rychaltice,pod mostem a Frydek-Místek,Místek,Anenská se nachází souběh tarifních zón 47-75 (3 km), tarifní zóna 47 (3 km), tarifní zóna 50 (4 km)
		TARIFNÍ OPATŘENÍ: Mezi zastávkami Frydek-Místek,Místek,Anenská a Ostrava,Hrabůvka,Benzina se nachází tarifní zóna 50 (1 km), souběh tarifních zón 50-51 (2 km), tarifní zóna 51 (3 km), souběh tarifních zón 2-18-51 (2 km), souběh tarifních zón 1-2 (5 km)
823992	Zlín-Uherské Hradiště-Štřílky-Brno	Cestujícím tranzitujícím úsekem linky mezi zastávkami Stupava,samota - Štřílky,nám. nebude závlak tímto úsekem (9 km) započítáván do ceny jednotlivého jízdného.
943110	Vsetín-Valašská Polanka-Vízovice-Zlín	Cestujícím tranzitujícím úsekem linky mezi zastávkami Pozděchov,obec - Pozděchov,točna - Pozděchov,obec; Bratřejov - Bratřejov,točna - Bratřejov nebude závlak tímto úsekem započítáván do ceny jednotlivého jízdného.
943941	Vsetín-Bystřice p.Host. - Přerov	Na lince platí v úseku Bystřice p. Host. - Přerov také elektronické časové jízdenky pořízené v mobilní aplikaci IDSOK a papírové časové jízdenky vydané v rámci Integrovaného dopravního systému Olomouckého kraje (IDSOK) platné pro jednotlivé přepravní zóny IDSOK. Doklady IDSOK lze použít pro mezikrajské cesty v uvedených zónách ze Zlínského do Olomouckého kraje a zpět a pro všechny vnitrokrasé cesty v rámci Olomouckého kraje.

Příloha č. 4 - Tarifní výjimky a tarifní opatření na příměstských linkách systému ID ZK

Oblast:	Kroměříž	
771152	Bystřice p.Host.-Holešov-Fryšták-Zlín	Cestujícím tranzitujícím úsekem linky mezi zastávkami Lukov,Domov důchodců - Lukov,točna - Lukov,Domov důchodců nebude závlak tímto úsekem započítáván do ceny jednotlivého jízdného.
771155	Holešov-Ludslavice-Otrokovice	Cestujícím tranzitujícím úsekem linky mezi zastávkami Hostišová,rozc. - Hostišová - Hostišová,rozc.; Mysločovice - Mysločovice,škola - Mysločovice; Ludslavice - Zahnašovice, U hřbitova - Ludslavice nebude závlak tímto úsekem započítáván do ceny jednotlivého jízdného. Cestujícím tranzitujícím úsekem linky přes zastávku Holešov,Dukelská III ZŠ v délce 1 tarifního kilometru nebude závlak tímto úsekem započítáván do ceny jednotlivého jízdného.
771160	Kroměříž-Tlumačov-Otrokovice-Zlín	Cestujícím tranzitujícím úsekem linky přes zastávku Tlumačov,Skalka čerp.st. v délce 1 tarifního kilometru nebude závlak tímto úsekem započítáván do ceny jednotlivého jízdného.
771161	Velké Těšany-Nová Dědina-Kvasice-Zlín	Cestujícím tranzitujícím úsekem linky mezi zastávkami Vrbka - Lubná,most - Vrbka; Karolín,rozc.1.0 - Karolín,točna - Karolín,rozc.1.0 nebude závlak tímto úsekem započítáván do ceny jednotlivého jízdného.
771165	Kroměříž-Otrokovice-Babice-Uherské Hradiště	Cestujícím tranzitujícím úsekem linky přes zastávku Tlumačov,Skalka čerp.st. v délce 1 tarifního kilometru nebude závlak tímto úsekem započítáván do ceny jednotlivého jízdného. Cestujícím tranzitujícím úsekem linky mezi zastávkami Zdounky, žel. st. - Zborovice, ObÚ - Zborovice, závod, - Troubky-Zdislavice, Troubky, rozc. nebude závlak v délce 5 tarifních kilometrů započítáván do ceny jednotlivého jízdného. Cestujícím tranzitujícím úsekem linky mezi zastávkami Litenčice, aut. st. - Litenčice, ZD - Kunkovice - Litenčice, ZD - Litenčice, aut. st.; Litenčice, aut. st. - Litenčice, u kovárny - Nitkovice - Litenčice, u kovárny - Litenčice, aut. st.; Litenčice,aut.st. - Litenčice,Strabenice - Litenčice,aut.st. nebude závlak tímto úsekem započítáván do ceny jednotlivého jízdného.
771211	Kroměříž-Rataje-Litenčice-Kunkovice	Cestujícím tranzitujícím úsekem linky mezi zastávkami Holešov,Dukelská III ZŠ v délce 1 tarifního kilometru nebude závlak tímto úsekem započítáván do ceny jednotlivého jízdného. Cestujícím tranzitujícím úsekem linky mezi zastávkami Holešov,Všetuly,u Uhlířů - Rymice,boční - Rymice,náves - Rymice,Kolíčín - Holešov,Kolíčín,rozc. nebude závlak v délce 5 tarifních kilometrů započítáván do ceny jednotlivého jízdného. Cestujícím tranzitujícím úsekem linky mezi zastávkami Pravčice,rozc. 0.5 - Pravčice,aut.st. - Pravčice,rozc. 0.5; Hulín,u mostu - Hulín,TOS - Hulín, u mostu; Kroměříž,Bílany,rozc. - Kroměříž,Bílany,točna - Kroměříž,Bílany,rozc. nebude závlak tímto úsekem započítáván do ceny jednotlivého jízdného.
771231	Bystřice p. Host.-Holešov-Kroměříž	Cestujícím tranzitujícím úsekem linky přes zastávku Bystřice p.Host.,ZŠ Bratrství v délce 1 tarifního kilometru nebude závlak tímto úsekem započítáván do ceny jednotlivého jízdného. Cestujícím tranzitujícím úsekem linky mezi zastávkami Holešov,Všetuly,u Uhlířů - Rymice,boční - Rymice,náves - Rymice,Kolíčín - Holešov,Kolíčín,rozc. nebude závlak v délce 5 tarifních kilometrů započítáván do ceny jednotlivého jízdného. Cestujícím tranzitujícím úsekem linky mezi zastávkami Pravčice,rozc. 0.5 - Pravčice,aut.st. - Pravčice,rozc. 0.5; Hulín,u mostu - Hulín,TOS - Hulín, u mostu; Kroměříž,Bílany,rozc. - Kroměříž,Bílany,točna - Kroměříž,Bílany,rozc. nebude závlak tímto úsekem započítáván do ceny jednotlivého jízdného.
771241	Bystřice p.Host.-Chvalčov-Tesák-Troják	Cestujícím tranzitujícím úsekem linky přes zastávku Bystřice p.Host.,ZŠ Bratrství v délce 1 tarifního kilometru nebude závlak tímto úsekem započítáván do ceny jednotlivého jízdného
771242	Bystřice p.Host. -Hostýn	Přeprava živých zvířat vyloučena v úseku Bystřice p.Host.,parkoviště - Bystřice p.Host.,Hostýn - Bystřice p.Host.,parkoviště
771244	Bystřice p. Host.-Rusava	Cestujícím tranzitujícím úsekem linky přes zastávku Bystřice p.Host.,ZŠ Bratrství v délce 1 tarifního kilometru nebude závlak tímto úsekem započítáván do ceny jednotlivého jízdného.Cestujícím tranzitujícím úsekem linky mezi zastávkami Brusné,dol.zast. - Chomýž - Brusné,rest.v délce 2 tarifních kilometrů nebude závlak tímto úsekem započítáván do ceny jednotlivého jízdného.Cestujícím tranzitujícím úsekem linky mezi zastávkami Rusava,kino - Rusava,ZŠ - Rusava, u lomu - Rusava,Hořansko - Rusava, u lomu - Rusava,ZŠ - Rusava,kino nebude závlak tímto úsekem započítáván do ceny jednotlivého jízdného.
771249	Holešov-Prusinovice-Bystřice p. Host.	Cestujícím tranzitujícím úsekem linky přes zastávku Holešov,Masarykova v délce 1 tarifního kilometru nebude závlak tímto úsekem započítáván do ceny jednotlivého jízdného.Cestujícím tranzitujícím úsekem linky mezi zastávkami Prusinovice,Pacetlucká ulice - Pacetlucky - Prusinovice,Pacetlucká ulice nebude závlak započítáván do ceny jednotlivého jízdného. Cestujícím tranzitujícím úsekem linky přes zastávku Bystřice p.Host.,ZŠ Bratrství v délce 1 tarifního kilometru nebude závlak tímto úsekem započítáván do ceny jednotlivého jízdného.
771250	Holešov-Bořenovice	Cestujícím tranzitujícím úsekem linky přes zastávku Holešov,Dukelská III ZŠ v délce 1 tarifního kilometru nebude závlak tímto úsekem započítáván do ceny jednotlivého jízdného.
771251	Kroměříž-Hulín-Kostelec u Holešova,Karlovice	Cestujícím tranzitujícím úsekem linky mezi zastávkami Kroměříž,Bílany,rozc. - Kroměříž,Bílany,točna - Kroměříž,Bílany,rozc.; Hulín,u mostu - Hulín,TOS - Hulín,u mostu nebude závlak tímto úsekem započítáván do ceny jednotlivého jízdného.
771252	Holešov-Kostelec u Holešova,Karlovice-Němčice	Cestujícím tranzitujícím úsekem linky přes zastávku Holešov,Dukelská III ZŠ v délce 1 tarifního kilometru nebude závlak tímto úsekem započítáván do ceny jednotlivého jízdného. Cestujícím tranzitujícím úsekem linky mezi zastávkami Kostelec u Holešova,kříž. - Kostelec u Holešova,Karlovice,rest. - Kostelec u Holešova,kříž. nebude závlak tímto úsekem započítáván do ceny jednotlivého jízdného.
771255	Kroměříž-Hulín-Miškovice-Tlumačov-Kvasice	Cestujícím tranzitujícím úsekem linky mezi zastávkami Kroměříž,Bílany,rozc. - Kroměříž,Bílany,točna - Kroměříž,Bílany,rozc. nebude závlak tímto úsekem započítáván do ceny jednotlivého jízdného. Cestující tranzitujícím úsekem linky mezi zastávkami Hulín,nám. - Hulín,žel.st. - Hulín, u mostu nebude závlak v délce 2 tarifních kilometrů započítáván do ceny jednotlivého jízdného.
771261	Kroměříž-Zdounky-Zborovice-Morkovice,Slížany	Cestujícím tranzitujícím úsekem linky mezi zastávkami Dřínov,dvůr Srnov točna - Dřínov - Dřínov, dvůr Srnov točna; Zborovice, ObÚ - Troubky-Zdislavice, Zdislavice - Troubky-Zdislavice, Troubky, rozc.; Dřínov, rozc. Vlčí Doly - Věžky, Vlčí Doly - Dřínov nebude závlak tímto úsekem započítáván do ceny jednotlivého jízdného. Cestujícím tranzitujícím úsekem linky mezi zastávkami Šelešovice – Soběsuky, Skrzčice – Soběsuky – Soběsuky, Milotice, rozc. – Soběsuky, Milotice – Zdounky, Cvrčovice – Zdounky, nám. nebude závlak v délce 4 tarifních kilometrů započítáván do ceny jednotlivého jízdného.
771263	Kroměříž-Bařice-Velké Těšany-Lubná	Cestujícím tranzitujícím úsekem linky mezi zastávkami Kroměříž,Trávník - Kroměříž,Trávnícké zahrádky,Dvůr - Kroměříž,Trávnícké zahrádky,točna - Střížovice nebude závlak tímto úsekem (4 km) započítáván do ceny jednotlivého jízdného. Cestujícím tranzitujícím úsekem linky mezi zastávkami Bařice-Vel.Těšany,rozc. - Bařice-Vel.Těšany,točna - Bařice-Vel.Těšany,rozc. nebude závlak tímto úsekem započítáván do ceny jednotlivého jízdného.
771264	Kroměříž-Kvasice-Bělov-Karolín-Lubná	Cestujícím tranzitujícím úsekem linky mezi zastávkami Karolín,rozc.1.0 - Karolín,točna - Karolín,rozc.1.0 nebude závlak tímto úsekem započítáván do ceny jednotlivého jízdného. Cestujícím tranzitujícím úsekem linky mezi zastávkami Kroměříž,Trávník - Kroměříž,Trávnícké zahrádky,Dvůr - Kroměříž,Trávnícké zahrádky,točna - Kroměříž,Trávnícké zahrádky,Dvůr - Střížovice nebude závlak v délce 4 tarifních kilometrů započítáván do ceny jednotlivého jízdného
771271	Rusava-Holešov-Kroměříž	Cestujícím tranzitujícím úsekem linky mezi zastávkami Rusava,kino - Rusava,Hořansko - Rusava,kino; Pravčice,rozc. 0.5 - Pravčice,aut.st. - Pravčice,rozc. 0.5; Hulín, u mostu - Hulín,TOS - Hulín,u mostu; Kroměříž,Bílany,rozc. - Kroměříž,Bílany,točna - Kroměříž,Bílany,rozc. nebude závlak tímto úsekem započítáván do ceny jednotlivého jízdného. Cestujícím tranzitujícím úsekem linky přes zastávku Holešov,Dukelská III ZŠ v délce 1 tarifního kilometru nebude závlak tímto úsekem započítáván do ceny jednotlivého jízdného.
771901	Kroměříž-Střílky-Koryčany-Kyjov	Cestujícím tranzitujícím úsekem linky mezi zastávkami Chvalnov-Lisky, Chvalnov, rozc. – Chvalnov-Lisky, Chvalnov, škola – Chvalnov-Lisky, Chvalnov, rozc.; Zástřizly, rozc. 0.3 - Zástřizly - Zástřizly, rozc. 0.3 nebude závlak tímto úsekem započítáván do ceny jednotlivého jízdného. Cestujícím tranzitujícím úsekem linky mezi zastávkami Šelešovice – Soběsuky, Skrzčice – Soběsuky – Soběsuky, Milotice, rozc. – Soběsuky, Milotice – Zdounky, Cvrčovice – Zdounky, nám. nebude závlak v délce 4 tarifních kilometrů započítáván do ceny jednotlivého jízdného. Na lince platí také tarif a smluvní přepravní podmínky IDS JMK v úseku Střílky,nám. - Kyjov.
771902	Morkovice-Slížany-Střílky-Nemotice-Koryčany,Bližice	Cestujícím tranzitujícím úsekem linky mezi zastávkami Litenčice, aut. st. - Litenčice, ZD - Kunkovice - Litenčice, ZD - Litenčice, aut. st.; Litenčice,ZD - Kunkovice - Litenčice, ZD; Zástřizly,rozc.0.3. - Zástřizly- Zástřizly,rozc.0.3 nebude závlak tímto úsekem započítáván do ceny jednotlivého jízdného. Na lince platí také tarif a smluvní přepravní podmínky IDS JMK v úsecích Nemotice - Koryčany a Střílky - Koryčany.

Příloha č. 4 - Tarifní výjimky a tarifní opatření na příměstských linkách systému ID ZK

771931	Kroměříž-Zlobice,Bojanovice-Kojetín-Prostějov	Na lince platí v úseku Kroměříž,aut.nádr. - Prostějov, aut.st. také elektronické časové jízdenky pořízené v mobilní aplikaci IDSOK a papírové časové jízdenky vydané v rámci Integrovaného dopravního systému Olomouckého kraje (IDSOK) platné pro jednotlivé přepravní zóny IDSOK. Doklady IDSOK lze použít pro mezikrajské cesty v uvedených zónách ze Zlínského do Olomouckého kraje a zpět a pro všechny vnitrokrajské cesty v rámci Olomouckého kraje. Cestujícím tranzitujícím úsekem linky mezi zastávkami Morkovice-Slížany,Morkovice,kříž. - Morkovice-Slížany,Slížany,točna - Morkovice-Slížany,Morkovice,kříž. nebude závlak tímto úsekem započítáván do ceny jednotlivého jízdného. Na lince platí v úseku Morkovice-Slížany - Dřínov také elektronické časové jízdenky pořízené v mobilní aplikaci IDSOK a papírové časové jízdenky vydané v rámci Integrovaného dopravního systému Olomouckého kraje (IDSOK) platné pro jednotlivé přepravní zóny IDSOK. Doklady IDSOK lze použít pro mezikrajské cesty v uvedených zónách ze Zlínského do Olomouckého kraje a zpět a pro všechny vnitrokrajské cesty v rámci Olomouckého kraje.
771933	Morkovice-Slížany - Dřínov - Věžky,Vlčí Doly	Cestujícím tranzitujícím úsekem linky mezi zastávkami Zlobice, škola - Zlobice, Bojanovice - Zlobice, škola; Dřínov, rozc. Vlčí Doly - Věžky,Vlčí Doly - Dřínov, rozc. Vlčí Doly; Dřínov, dvůr Srnov točna - Věžky,Vlčí Doly - Dřínov - Dřínov,dvůr Srnov točna; Dřínov,dvůr Srnov točna - Zborovice,Medlov - Zborovice,závod - Zborovice,Medlov - Dřínov,dvůr Srnov točna nebude závlak tímto úsekem započítáván do ceny jednotlivého jízdného. Na lince platí také tarif a smluvní přepravní podmínky IDS JMK v úseku Morkovice-Slížany - Vyškov,aut. nádr. Na lince platí v úseku Morkovice-Slížany - Kovalovice-Osíčany také elektronické časové jízdenky pořízené v mobilní aplikaci IDSOK a papírové časové jízdenky vydané v rámci Integrovaného dopravního systému Olomouckého kraje (IDSOK) platné pro jednotlivé přepravní zóny IDSOK. Doklady IDSOK lze použít pro mezikrajské cesty v uvedených zónách ze Zlínského do Olomouckého kraje a zpět a pro všechny vnitrokrajské cesty v rámci Olomouckého kraje.
771934	Kroměříž-Věžky-Morkovice,Slížany-Pačlavice-Vyškov-Brno	Na lince platí v úseku Žalkovice - Přerov také elektronické časové jízdenky pořízené v mobilní aplikaci IDSOK a papírové časové jízdenky vydané v rámci Integrovaného dopravního systému Olomouckého kraje (IDSOK) platné pro jednotlivé přepravní zóny IDSOK. Doklady IDSOK lze použít pro mezikrajské cesty v uvedených zónách ze Zlínského do Olomouckého kraje a zpět a pro všechny vnitrokrajské cesty v rámci Olomouckého kraje.
771940	Kroměříž-Kyselovice-Chropyně-Přerov	Doklady IDSOK lze použít pro mezikrajské cesty v uvedených zónách ze Zlínského do Olomouckého kraje a zpět a pro všechny vnitrokrajské cesty v rámci Olomouckého kraje.
771941	Bystřice p.Host.-Bystřice p.Host.,Rychlov-Lipová	Na lince platí v úseku Bystřice p. Host. - Lipová,kaple také elektronické časové jízdenky pořízené v mobilní aplikaci IDSOK a papírové časové jízdenky vydané v rámci Integrovaného dopravního systému Olomouckého kraje (IDSOK) platné pro jednotlivé přepravní zóny IDSOK. Doklady IDSOK lze použít pro mezikrajské cesty v uvedených zónách ze Zlínského do Olomouckého kraje a zpět a pro všechny vnitrokrajské cesty v rámci Olomouckého kraje.
771945	Bystřice p. Host.-Všehovice-Rajnochovice	Cestujícím tranzitujícím úsekem linky přes zastávku Loukov,Benzina v délce 2 tarifních kilometrů nebude závlak tímto úsekem započítáván do ceny jednotlivého jízdného.Cestujícím tranzitujícím úsekem linky mezi zastávkami Bystřice p.Host.,nám. - Bystřice p.Host.,ŽS Bratrství - Bystřice p.Host.,nám. nebude závlak tímto úsekem započítáván do ceny jednotlivého jízdného. Na lince platí v úseku Malhotice - Všehovice - Provodovice také elektronické časové jízdenky pořízené v mobilní aplikaci IDSOK a papírové časové jízdenky vydané v rámci Integrovaného dopravního systému Olomouckého kraje (IDSOK) platné pro jednotlivé přepravní zóny IDSOK. Doklady IDSOK lze použít pro mezikrajské cesty v uvedených zónách ze Zlínského do Olomouckého kraje a zpět a pro všechny vnitrokrajské cesty v rámci Olomouckého kraje
771946	Bystřice p. Host.-Všehovice-Kelč	Cestujícím tranzitujícím úsekem linky mezi zastávkami Bystřice p.Host.,nám. - Bystřice p. Host.,ŽS Bratrství - Bystřice p.Host.,nám.; Horní Újezd,Drholec - Horní Újezd,točna - Horní Újezd,Drholec; Všehovice, U Juhyně - Provodovice,rozc. - Všehovice, U Juhyně nebude závlak tímto úsekem započítáván do ceny jednotlivého jízdného. Cestujícím tranzitujícím úsekem linky přes zastávku Loukov,Benzina v délce 2 tarifních kilometrů nebude závlak tímto úsekem započítáván do ceny jednotlivého jízdného. Na lince platí v úseku Bystřice p. Host. - Kelč také elektronické časové jízdenky pořízené v mobilní aplikaci IDSOK a papírové časové jízdenky vydané v rámci Integrovaného dopravního systému Olomouckého kraje (IDSOK) platné pro jednotlivé přepravní zóny IDSOK. Doklady IDSOK lze použít pro mezikrajské cesty v uvedených zónách ze Zlínského do Olomouckého kraje a zpět a pro všechny vnitrokrajské cesty v rámci Olomouckého kraje.
771950	Bystřice p.Host.-Býškovice-Hranice	Cestujícím tranzitujícím úsekem linky mezi zastávkami Bystřice p.Host.,nám. - Bystřice p. Host.,ŽS Bratrství - Bystřice p.Host.,nám. nebude závlak tímto úsekem započítáván do ceny jednotlivého jízdného. Na lince platí v úseku Bystřice p. Host. - Hranice také elektronické časové jízdenky pořízené v mobilní aplikaci IDSOK a papírové časové jízdenky vydané v rámci Integrovaného dopravního systému Olomouckého kraje (IDSOK) platné pro jednotlivé přepravní zóny IDSOK. Doklady IDSOK lze použít pro mezikrajské cesty v uvedených zónách ze Zlínského do Olomouckého kraje a zpět a pro všechny vnitrokrajské cesty v rámci Olomouckého kraje.
771951	Bystřice p. Host.-Zlín-Holešov-Kroměříž-Vyškov-Brno	Cestujícím tranzitujícím úsekem linky mezi zastávkami Pravčice,rozc. 0.5 - Pravčice,aut.st. - Pravčice,rozc. 0.5; Hulín, u mostu - Hulín,TOS - Hulín,u mostu; Kroměříž,Bílany,rozc. - Kroměříž,Bílany,točna - Kroměříž,Bílany,rozc. nebude závlak tímto úsekem započítáván do ceny jednotlivého jízdného. Cestujícím tranzitujícím úsekem linky přes zastávku Ivanovice na Hané,Fischer v délce 3 tarifních kilometrů nebude závlak tímto úsekem započítáván do ceny jednotlivého jízdného. Na lince platí v úseku Kroměříž,aut.nádr. - Nezamyslice také elektronické časové jízdenky pořízené v mobilní aplikaci IDSOK a papírové časové jízdenky vydané v rámci Integrovaného dopravního systému Olomouckého kraje (IDSOK) platné pro jednotlivé přepravní zóny IDSOK. Doklady IDSOK lze použít pro mezikrajské cesty v uvedených zónách ze Zlínského do Olomouckého kraje a zpět a pro všechny vnitrokrajské cesty v rámci Olomouckého kraje. Na lince platí také tarif a smluvní přepravní podmínky IDS JMK v úseku Nezamyslice - Vyškov aut. nádr.
771953	Zlín-Kroměříž-Brno	Cestujícím tranzitujícím úsekem linky přes zastávku Ivanovice na Hané,Fischer v délce 3 tarifních kilometrů nebude závlak tímto úsekem započítáván do ceny jednotlivého jízdného.Na lince platí v úseku Kroměříž,aut.nádr. - Nezamyslice také elektronické časové jízdenky pořízené v mobilní aplikaci IDSOK a papírové časové jízdenky vydané v rámci Integrovaného dopravního systému Olomouckého kraje (IDSOK) platné pro jednotlivé přepravní zóny IDSOK. Doklady IDSOK lze použít pro mezikrajské cesty v uvedených zónách ze Zlínského do Olomouckého kraje a zpět a pro všechny vnitrokrajské cesty v rámci Olomouckého kraje.
801900	Staré Hutě-Koryčany-Kyjov	Na lince platí také tarif a smluvní přepravní podmínky IDS JMK v úseku Koryčany - Kyjov.
821141	Zlín-Držková-Bystřice p.Hostýněm	Cestujícím tranzitujícím úsekem linky mezi zastávkami Vlčková,rozc. - Vlčková,točna - Vlčková,rozc. nebude závlak tímto úsekem započítáván do ceny jednotlivého jízdného.
821154	Zlín-Malenovice-Holešov	Cestujícím tranzitujícím úsekem linky mezi zastávkami Zlín,Lhotka,rozc. - Zlín,Lhotka - Zlín,Chlum - Zlín,Lhotka,rozc.; Hostišová,rozc. - Hostišová - Hostišová,rozc.; Mysločovice - Mysločovice,škola - Mysločovice; Mysločovice - Machová - Lehotice - Mysločovice nebude závlak tímto úsekem započítáván do ceny jednotlivého jízdného. IDS - spoje v úseku Zlín,Malenovice,kříž. - Zlín,Chlum v systému integrované dopravy
941150	Valašské Meziříčí-Bystřice p.Host.-Kroměříž/Zlín	Cestujícím tranzitujícím úsekem linky mezi zastávkami Police,rozc. - Police,točna - Police,rozc. nebude závlak tímto úsekem započítáván do ceny jednotlivého jízdného.

Příloha č. 4 - Tarifní výjimky a tarifní opatření na příměstských linkách systému ID ZK

Oblast:	Vsetín	
827130	Zlín-Všemina-Vsetín	Cestujícím tranzitujícím úsekem linky mezi zastávkami Dešná,rozc.0.5 - Dešná - Dešná,rozc.0.5 nebude závlak tímto úsekem započítáván do ceny jednotlivého jízdného. V úseku Valašské Meziříčí, aut. st. - Ostrava, ÚAN platí také tarif Integrovaného dopravního systému Moravskoslezského kraje ODIS. TARIFNÍ OPATŘENÍ: Mezi zastávkami Frýdek-Místek,Místek,Anenská a Ostrava,Hrabůvka,Benzina se nachází tarifní zóna 50 (2 km), souběh tarifních zón 50-51 (2 km), tarifní zóna 51 (3 km), souběh tarifních zón 2-18-51-78 (2 km), souběh tarifních zón 1-2-77-78 (6 km)
827971	Zlín-Vsetín-Nový Jičín-Ostrava	TARIFNÍ OPATŘENÍ: Valašské Meziříčí,aut.st. a Hodslavice,nákup.stř. se nachází tarifní zóna 240 (3 km), tarifní zóna 241 (4 km), souběh tarifních zón 89-241 (2 km) TARIFNÍ OPATŘENÍ: Mezi zastávkami Hodslavice,nákup.stř. a Nový Jičín,aut.nádr. se nachází tarifní zóna 89 (1 km), tarifní zóna 70 (8 km) TARIFNÍ OPATŘENÍ: Mezi zastávkami Nový Jičín,aut.nádr. a Příbor,u pošty/u kostela se nachází tarifní zóna 70 (2 km), tarifní zóna 71 (6 km), tarifní zóna 74 (4 km) TARIFNÍ OPATŘENÍ: Mezi zastávkami Příbor,u pošty/u kostela a Frýdek-Místek,Místek,Anenská se nachází tarifní zóna 74 (6 km), souběh tarifních zón 47-75 (3 km), tarifní zóna 47 (3 km), tarifní zóna 50 (4 km) V úseku Valašské Meziříčí, aut. st. - Ostrava, ÚAN platí také tarif Integrovaného dopravního systému Moravskoslezského kraje ODIS. TARIFNÍ OPATŘENÍ: Mezi zastávkami Frýdek-Místek,Místek,Anenská a Ostrava,Hrabůvka,Benzina se nachází tarifní zóna 50 (2 km), souběh tarifních zón 50-51 (2 km), tarifní zóna 51 (3 km), souběh tarifních zón 2-18-51-78 (2 km), souběh tarifních zón 1-2-77-78 (6 km)
827975	Luhačovice-Vsetín-Ostrava	TARIFNÍ OPATŘENÍ: Valašské Meziříčí,aut.st. a Hodslavice,nákup.stř. se nachází tarifní zóna 240 (3 km), tarifní zóna 241 (4 km), souběh tarifních zón 89-241 (2 km) TARIFNÍ OPATŘENÍ: Mezi zastávkami Hodslavice,nákup.stř. a Nový Jičín,aut.nádr. se nachází tarifní zóna 89 (1 km), tarifní zóna 70 (8 km) TARIFNÍ OPATŘENÍ: Mezi zastávkami Nový Jičín,aut.nádr. a Příbor,u pošty/u kostela se nachází tarifní zóna 70 (2 km), tarifní zóna 71 (6 km), tarifní zóna 74 (4 km) TARIFNÍ OPATŘENÍ: Mezi zastávkami Příbor,u pošty/u kostela a Frýdek-Místek,Místek,Anenská se nachází tarifní zóna 74 (6 km), souběh tarifních zón 47-75 (3 km), tarifní zóna 47 (3 km), tarifní zóna 50 (4 km)
947110	Vsetín-Valašská Polanka-Vizovice-Zlín	Cestujícím tranzitujícím úsekem linky mezi zastávkami Pozdětchov,obec - Pozdětchov,točna - Pozdětchov,obec a Bratřejov - Bratřejov,točna - Bratřejov nebude závlak tímto úsekem započítáván do ceny jednotlivého jízdného.
947140	Vsetín-Hošťálková-Zlín	IDS - spoje 12, 16, 22, 26, 36, 40, 50, 212 v úseku Zlín,Štípa,pošta - Zlín,Kostelec,hřbitov v systému integrované dopravy.
947603	Vsetín-Ústí,točna-Hovězí,Hovízky-Hovězí,Hořansko	Cestujícím tranzitujícím úsekem linky mezi zastávkami Hovězí,ObÚ/Hovězí,obec a Hovězí,Hovízky,konečná o délce 4 tarifních kilometrů a Ústí,točna a Ústí,pož.zbroj/Ústí,rozc. o délce 2 tarifních kilometrůnebude závlak tímto úsekem započítáván do ceny jednotlivého jízdného.
947605	Huslenky,Uherská-Halenkov,Černé	Cestujícím tranzitujícím úsekem linky přes zastávku Halenkov,střed o délce 4 tarifních kilometrů nebude závlak tímto úsekem započítáván do ceny jednotlivého jízdného.
947607	Halenkov,střed-Nový Hrozenkov,Břežitá-Halenkov,Lušová	Cestujícím tranzitujícím úsekem linky mezi zastávkami Halenkov,Břežitá,konečná a Halenkov U fabriky/Halenkov U mostu o délce 5 tarifních kilometrů nebude závlak tímto úsekem započítáván do ceny jednotlivého jízdného.
947609	Karolinka,Stanovnice - Velké Karlovice,Pluskovec-Velké Karlovice,Tišňavy	Cestujícím tranzitujícím úsekem linky mezi zastávkami Velké Karlovice,rozc. Soláň a Velké Karlovice,Pluskovec,točna, Velké Karlovice,,rozc. Podřatá a Velké Karlovice,Leskové,Pod Javorem, Velké Karlovice,Podřatá,rozc. Tišňavy a Velké Karlovice,Tišňavy,točna nebude závlak tímto úsekem započítáván do ceny jednotlivého jízdného.
947610	Vsetín-Seninka	Cestujícím tranzitujícím úsekem linky mezi zastávkami Seninka,rozc. - Valašská Polanka,škola nebude závlak tímto úsekem započítáván do ceny jednotlivého jízdného.
947620	Vsetín-Valašské Meziříčí-Rožnov pod Radhoštěm	Cestujícím tranzitujícím úsekem linky mezi zastávkami Jarcová,rozc. a Jarcová,ObÚ nebude závlak tímto úsekem započítáván do ceny jednotlivého jízdného.
947621	Vsetín-Malá Bystřice-Rožnov pod Radhoštěm	Cestujícím tranzitujícím úsekem linky mezi zastávkami Valašská Bystřice,Hlaváčky/Valašská Bystřice,Křížnice a Valašská Bystřice,Spina o délce 2 tarifních kilometrů nebude závlak tímto úsekem započítáván do ceny jednotlivého jízdného.
947626	Rožnov pod Radhoštěm-Valašská Bystřice	Cestujícím tranzitujícím úsekem linky mezi zastávkami Valašská Bystřice,Hlaváčky/Valašská Bystřice,Křížnice a Valašská Bystřice,Spina o délce 2 tarifních kilometrů, Valašská Bystřice,Leskovec a Valašská Bystřice,Údolí Žary o délce 3 tarifních kilometrů, Valašská Bystřice,kostel a Valašská Bystřice,Hajdůšky nebude závlak tímto úsekem započítáván do ceny jednotlivého jízdného.
947640	Hošťálková-Kateřinice-Valašské Meziříčí	Cestujícím tranzitujícím úsekem linky mezi zastávkami Ratiboř,kino a Kateřinice,lom/Kateřinice pod Vrtným nebude závlak tímto úsekem započítáván do ceny jednotlivého jízdného.
947661	Rožnov pod Radhoštěm-Velké Karlovice	Cestujícím tranzitujícím úsekem linky mezi zastávkami Hutisko-Solanec,pila a Hutisko-Solanec,Za kopcem nebude závlak tímto úsekem započítáván do ceny jednotlivého jízdného.
947627	Bystřička-Mikulůvka-Oznice-Růžďka	Cestujícím tranzitujícím úsekem linky mezi zastávkami Mikulůvka,rozc. a Mikulůvka,hájenska, Mikulůvka,rozc. a Oznice,konečná nebude závlak tímto úsekem započítáván do ceny jednotlivého jízdného.
947941	Vsetín-Bystřice p.Hostýnem-Přerov	U všech spojů jedoucích v úseku Bystřice p.Hostýnem,aut.st. - Přerov,aut.st. také elektronické časové jízdenky pořízené v mobilní aplikaci IDSOK a papírové časové jízdenky vydané v rámci Integrovaného dopravního systému Olomouckého kraje (IDSOK) platné pro jednotlivé přepravní zóny IDSOK. Doklady IDSOK lze použít pro mezikrajské cesty v uvedených zónách ze Zlínského do Olomouckého kraje a zpět a pro všechny vnitrokrasjské cesty v rámci Olomouckého kraje.
947979	Rožnov pod Radhoštěm-Dolní Bečva-Horní Bečva-Bílá	Cestujícím tranzitujícím úsekem linky mezi zastávkami Prostřední Bečva,požární dům a Prostřední Bečva,Bacov,škola, Prostřední Bečva, hotel Zavadiлка a Prostřední Bečva,Kněhyně,Skokan nebude závlak tímto úsekem započítáván do ceny jednotlivého jízdného.

Příloha č. 4 - Tarifní výjimky a tarifní opatření na příměstských linkách systému ID ZK

Oblast:	Val.Meziříčí	
828130	Zlín-Všemina-Vsetín	Cestujícím tranzitujícím úsekem linky mezi zastávkami Dešná,rozc.0.5 - Dešná - Dešná,rozc.0.5 nebude závlak tímto úsekem započítáván do ceny jednotlivého jízdného.
948620	Vsetín-Valašské Meziříčí-Rožnov pod Radhoštěm	Cestujícím tranzitujícím úsekem linky mezi zastávkami Jarcová,rozc. a Jarcová,ObÚ nebude závlak tímto úsekem započítáván do ceny jednotlivého jízdného.
948621	Vsetín-Malá Bystřice-Rožnov pod Radhoštěm	Cestujícím tranzitujícím úsekem linky mezi zastávkami Valašská Bystřice,Hlaváčky/Valašská Bystřice,Křížnice a Valašská Bystřice,Spina o délce 2 tarifních kilometrů nebude závlak tímto úsekem započítáván do ceny jednotlivého jízdného.
948622	Lešná-Valašské Meziříčí-Malá Bystřice	Cestujícím tranzitujícím úsekem linky mezi zastávkami Jarcová,rozc. a Jarcová,ObÚ nebude závlak tímto úsekem započítáván do ceny jednotlivého jízdného.
948625	Valašské Meziříčí-Velká Lhota	Cestujícím tranzitujícím úsekem linky mezi zastávkami Valašské Meziříčí,Podlesí,Drážky/Valašské Meziříčí,Podlesí,Brdky a Valašské Meziříčí,Podlesí,točna o délce 1 tarifního kilometru nebude závlak tímto úsekem započítáván do ceny jednotlivého jízdného.
948626	Rožnov pod Radhoštěm-Valašská Bystřice	Cestujícím tranzitujícím úsekem linky mezi zastávkami Valašská Bystřice,Hlaváčky/Valašská Bystřice,Křížnice a Valašská Bystřice,Spina o délce 2 tarifních kilometrů, Valašská Bystřice,Leskovec a Valašská Bystřice,Údolí Žáry o délce 3 tarifních kilometrů, Valašská Bystřice,kostel a Valašská Bystřice,Hajdůšky nebude závlak tímto úsekem započítáván do ceny jednotlivého jízdného.
948631	Valašské Meziříčí-Kunovice-Všechnovice-Kelč	Cestujícím tranzitujícím úsekem linky mezi zastávkami Police,rozc. a Police,točna, Loučka,rozc. a Kunovice,ObÚ, Loučka,rozc. a Loučka,Lázy,ObÚ o délce 9 tarifních kilometrů nebude závlak tímto úsekem započítáván do ceny jednotlivého jízdného. U všech spojů jedoucích v úseku Kelč,aut.st. - Kelč,Lhota,náves platí také elektronické časové jízdenky pořízené v mobilní aplikaci IDSOK a papírové časové jízdenky vydané v rámci Integrovaného dopravního systému Olomouckého kraje (IDSOK) platné pro jednotlivé přepravní zóny IDSOK. Doklady IDSOK lze použít pro mezikrajské cesty v uvedených zónách ze Zlínského do Olomouckého kraje a zpět a pro všechny vnitrokrasné cesty v rámci Olomouckého kraje.
948632	Valašské Meziříčí-Lešná-Choryně-Kelč	Cestujícím tranzitujícím úsekem linky mezi zastávkami Lešná,Lhotka nad Bečvou,rozc. a Lešná,Mštěnovice,CS CABOT o délce 1 tarifního kilometru, přes zastávku Kelč,Němetice,čekárna o délce 2 tarifních kilometrů nebude závlak tímto úsekem započítáván do ceny jednotlivého jízdného.
948633	Valašské Meziříčí-Lešná,Jasenice	Cestujícím tranzitujícím úsekem linky mezi zastávkami Lešná,Jasenice,točna a Lešná,Mštěnovice,škola o délce 6 tarifních kilometrů, Lešná,Jasenice,točna a Lešná,Perná,farma ZD o délce 2 tarifních kilometrů nebude závlak tímto úsekem započítáván do ceny jednotlivého jízdného.
948650	Rožnov p.Radh.,Dolní Paseky - Rožnov p.Radh.,u náměstí	Cestujícím tranzitujícím přes zastávku Rožnov p.Radh., Koryčanské paseky o délce 2 kilometrů nebude závlak tímto úsekem započítáván do ceny jednotlivého jízdného.
948651	Rožnov pod Radhoštěm-Vidče-Zašová-Valašské Meziříčí	Cestujícím tranzitujícím úsekem linky mezi zastávkami Zašová,rozc. Veselá a Zašová,Veselá,střed, Zašová,žel.st./Zašová U chovatelů a Zašová konečná nebude závlak tímto úsekem započítáván do ceny jednotlivého jízdného.
948652	Rožnov pod Radhoštěm-Zubří-Valašské Meziříčí	Cestujícím tranzitujícím úsekem linky mezi zastávkami Zubří,Gumárny a Zubří,točna nebude závlak tímto úsekem započítáván do ceny jednotlivého jízdného.
948653	Rožnov pod Radhoštěm-Zubří-Rožnov pod Radhoštěm	Cestujícím tranzitujícím úsekem linky mezi zastávkami Zubří,Gumárny/Zubří,centrum a Střítěž nad Bečvou,lesní závod o délce 3 tarifních kilometrů, Zubří, rozc. Staré Zubří/Zubří pod rozcestím a Zubří, Staré Zubří/Zubří,točna nebude závlak tímto úsekem započítáván do ceny jednotlivého jízdného.
948663	Rožnov pod Radhoštěm-Hutisko-Solanec-Dolní Bečva,Rozpité-Rožnov pod Radhoštěm	Cestujícím tranzitujícím úsekem linky mezi zastávkami Dolní Bečva,ObÚ/Dolní Bečva,škola a Dolní Bečva,Dolní Rozpité,točna nebude závlak tímto úsekem započítáván do ceny jednotlivého jízdného.
948979	Rožnov pod Radhoštěm-Dolní Bečva-Horní Bečva-Bílá	Cestujícím tranzitujícím úsekem linky mezi zastávkami Prostřední Bečva,požární dům a Prostřední Bečva,Bacov,škola, Prostřední Bečva, hotel Zavadiika a Prostřední Bečva,Kněhyně,Skokan nebude závlak tímto úsekem započítáván do ceny jednotlivého jízdného.

Oblast souměstí Uherské Hradiště / Staré Město / Kunovice

- Využití časových kupónů z MHD Uherské Hradiště i v příměstských linkách ID ZK pouze v územním obvodu MHD souměstí Uherského Hradiště, Starého Města a Kunovic. Více informací v SPP IDZK v příloze č. 3 - seznam zaintegrovaných měst.

Železniční doprava

Trať 280

Při cestách po trati 280 ve směru Vsetín – Valašské Klobouky nebo zpět se do tarifní vzdálenosti nepočítá případná zajižďka do zastávky (stanice) Střelná, tj. nezapočítávají se úseky Horní Lideč – Střelná a Střelná - Horní Lideč.

Trať 323

Na celé trati platí v osobních a spěšných vlacích též doklady ODIS.

Tarif ID ZK neplatí na trati 323 na území Zlínského kraje a nelze použít ve směru do Moravskoslezského kraje

Trať 330

V úseku Hulín - Přerov trati 330 platí v osobních a spěšných vlacích též doklady IDSOK.

V úseku Hulín - Přerov trati 330 platí ve vlacích kategorie rychlík (R) dopravce České dráhy a.s. též doklady IDSOK.

Může být odbaveno ve spoji Os, Sp a R také dokladem vydaným dle tarifu IDSOK. Tarif ID ZK platí oblastně pouze na území Zlínského kraje do žst. Břest (bez přesahu do Olomouckého kraje na trati 330).

V úseku Moravský Písek – Staré Město trati 330 platí ve vlacích kategorie osobní (Os), spěšný (Sp) a rychlík (R) dopravce České dráhy a.s. též doklady IDS JMK a doklady dopravce.

Trať 331

Na celé trati platí v osobních a spěšných vlacích též doklady Zlínské integrované dopravy (ZID).

Trať 340 / 341

Jízdní doklady platné pro trať Kunovice zastávka – Uherské Hradiště (přímo) a zpět platí bez doplatku rozdílu jízdného i při jízdě přes Kunovice.

Jízdní doklady platné pro trať Kunovice zastávka – Kunovice (přímo) a zpět bez doplatku rozdílu jízdného i při jízdě přes Uherské Hradiště.

Trať 303 do stanice Kojetín

Pro cesty mezi stanicemi ležícími na území Zlínského kraje a žst. Kojetín v tarifně kilometrických úsecích může být odbaveno ve spoji Os, Sp jízdním dokladem vydaným dle tarifu TR 10 i ID ZK (např. Kojetín – Kroměříž, Kojetín – Zlín), tzn. relace je považována za relaci mezikrajskou pro Zlínský kraj. Uznáváno je také dlouhodobé časové jízdné tarifu ID ZK.

Trať 300 do stanice Chropyně

Pro cesty mezi stanicemi ležícími na území Olomouckého kraje a žst. Chropyně v tarifně kilometrických úsecích může být odbaveno ve spoji Os, Sp jízdním dokladem vydaným dle tarifu IDSOK i TR 10 (např. Chropyně – Přerov), tzn. relace je považována za relaci vnitrokrasjou pro Olomoucký kraj. Uznáváno je také dlouhodobé časové jízdné tarifu IDSOK.

Pro cesty mezi stanicemi ležícími na území Zlínského kraje a žst. Chropyně v tarifně kilometrických úsecích může být odbaveno ve spoji Os a Sp jízdním dokladem vydaným dle tarifu TR 10 (např. Chropyně – Kroměříž, Chropyně – Holešov), tzn. relace je považována za relaci mezikrajskou pro Zlínský kraj. Tarif ID ZK oblastně žst. Chropyně nezahrnuje.

Příloha č. 5 - Vzory bezkontaktních čipových karet

Anonymní



Náhradní



Osobní



Firemní



Bezkontaktní čipové karty ODISKy

AM – karty byly dříve vydávány pod logem Veolia Transport

osobní



náhradní



zadní strana



ČSAD VS

osobní

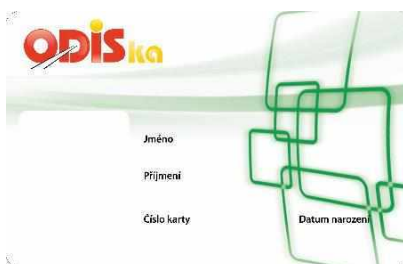

náhradní

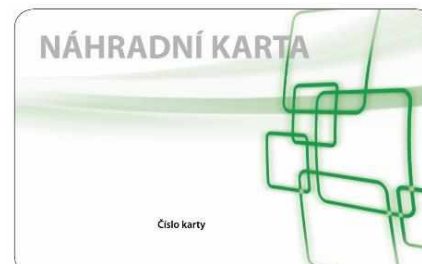

zadní strana



3ČSAD

osobní

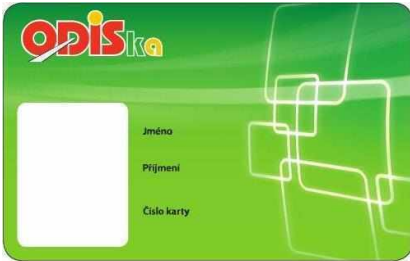

anonymní

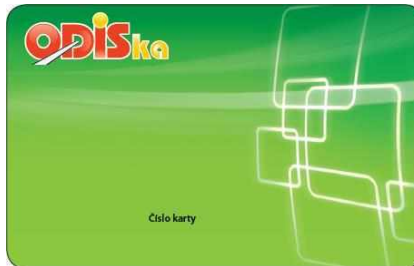

náhradní



zadní strana – ČSAD HA



ČSAD KA



ČSAD FM



DPO – karty byly do 31. 7. 2012 vydávány bez loga ODISka.

osobní



anonymní



náhradní



zadní strana



MDPO

osobní

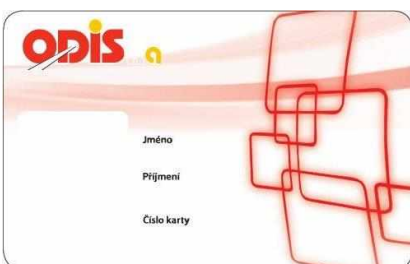

náhradní



zadní strana



ODS

osobní

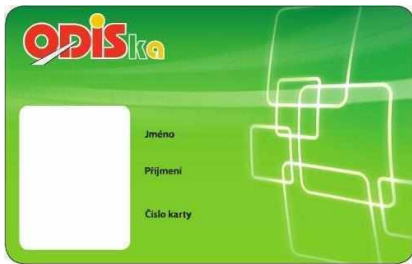

náhradní

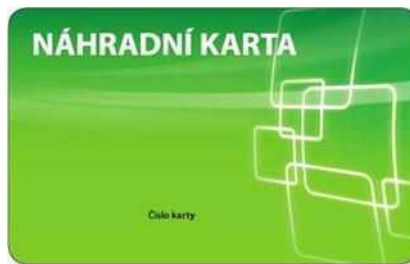

zadní strana - ODS



TM

osobní

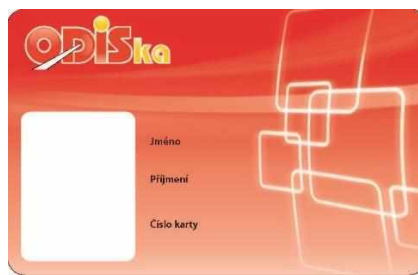

anonymní

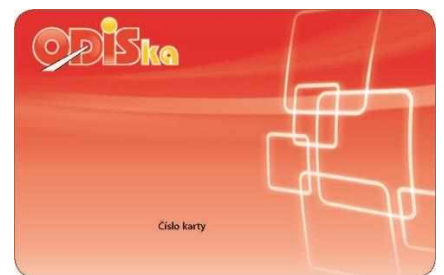

náhradní

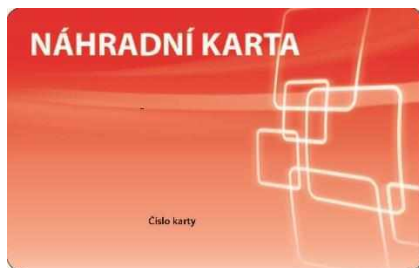

zadní strana

TQM

osobní



náhradní



zadní strana



KODIS

osobní



anonymní



náhradní



firemní



zadní strana



KÚ MsK

zaměstnanecká



zadní strana



projekt Zaměstnanecká mobilita

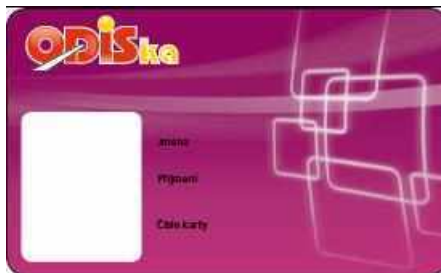

zadní strany

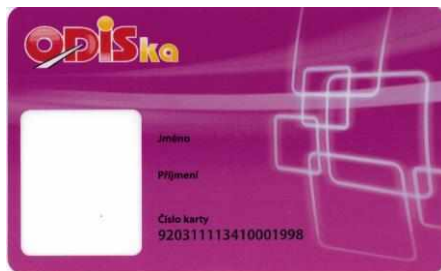

VŠB – TU Ostrava

studentské

VŠB TECHNICKÁ UNIVERZITA OSTRAVA | PRŮKAZ STUDENTA | www.vsb.cz



Jméno / Name: Michaela ONDŘEJKA MENOŠKOVÁ
 Narozen(a) / Born: 1.1.1970
 Osobní číslo / Personal number: OMA0001
 Student code (ESI): CZ-036998857-OMA0001
 Platnost / Validity: 09/2019 - 09/2025

Číslo průkazu / Card number: 306306

zadní strana

VSB TECHNICAL UNIVERSITY OF OSTRAVA | STUDENT IDENTITY CARD | www.vsb.cz

European student card identifier



12 34 56 78 90 12 34 56 78

Platnost ODIS do: 09/2025

Platnost do / Validity until

alive PRŮKAZ STUDENTA | OMA0001

VSB - Technical University of Ostrava



Name | Nom | Jméno: Michaela MENOŠKOVÁ
 Born | Né(e) | Narozen(a): 1.1.1970
 Student code (ESI): CZ-036998857-OMA0001
 Validity | Validité | Platnost Alive: 09/2019 - 09/2025

Číslo karty: A 000 111 222 333 X

European student card identifier



12 34 56 78 90 12 34 56 78

Platnost karty ODIS: 09/2025

VSB TECHNICAL UNIVERSITY OF OSTRAVA | WWW.VSB.CZ

Validity extension

ISIC CESTOVNÍ POJIŠTĚNÍ
 UNIQA assistance: +420 296 333 696
 Policy number: 10 605 10 600
 Pojistí se online a hledej slevy na www.alive.cz

ISIC INTERNATIONAL STUDENT IDENTITY CARD | ISIC card number: A 000 111 222 333 X

VSB - Technical University of Ostrava



Name | Nom | Jméno: Michaela MENOŠKOVÁ
 Born | Né(e) | Narozen(a): 1.1.1970
 Student code (ESI): CZ-036998857-OMA0001
 Validity | Validité | Platnost ISIC: 09/2019 - 09/2025

Číslo karty: OMA0001

European student card identifier



12 34 56 78 90 12 34 56 78

Platnost karty ODIS: 09/2025

VSB TECHNICAL UNIVERSITY OF OSTRAVA | WWW.VSB.CZ

CARDHOLDER IS AN EU STUDENT

Validity extension

ISIC CESTOVNÍ POJIŠTĚNÍ
 UNIQA assistance: +420 296 333 696
 Policy number: 10 605 10 600
 Pojistí se online a hledej slevy na www.isic.cz * www.isic.org

zaměstnanecké

zadní strana

VŠB TECHNICKÁ UNIVERZITA OSTRAVA | IDENTIFIKAČNÍ PRŮKAZ | www.vsb.cz



Jméno / Name: Michaela ONDŘEJKA MENOŠKOVÁ
 Narozen(a) / Born: 1.1.1970
 Osobní číslo / Personal number: OMA0001

Číslo průkazu / Card number: 306306



12 34 56 78 90 12 34 56 78

Platnost ODIS do: 09/2025

alive PRŮKAZ ZAMĚSTNANCE | OMA0001

VSB - Technical University of Ostrava



Jméno a příjmení: Michaela MENOŠKOVÁ
 Narozen(a): 1.1.1970
 Platnost (prodloužení platnosti na zadní straně): 09/2019 - 09/2025

Číslo karty: A 000 111 222 333 X

306306



12 34 56 78 90 12 34 56 78

Platnost karty ODIS: 09/2025

VSB TECHNICAL UNIVERSITY OF OSTRAVA | WWW.VSB.CZ

Validity extension

ISIC CESTOVNÍ POJIŠTĚNÍ
 UNIQA assistance: +420 296 333 696
 Policy number: 10 605 10 600
 Pojistí se online a hledej slevy na www.alive.cz



Příloha č. 6 – Vzory průkazů na slevu a bezplatnou přepravu

Průkaz pro žáky a studenty od 15 do dovršení 26 let

A) Starý vzor

ŽÁKOVSKÝ PRŮKAZ
STUDENT'S CARD

15-26 let
years

Jméno:
First name:

Příjmení:
Surname:

Datum narození:
Date of birth:

Pleť od: do: **to:**
Valid from: to:

Z: **Do:**
From: To:

AA * 000000

Razítko, podpis a záznamy dopravce:

Pleť i v
valid
so - ne¹

1. Účel: je žákem/žadatelkou denního studia (průběžné formy) školy.
The holder is a full-time student of a school.

2. Platí zejména v případě osobní dopravy.
2. Good especially for the case of personal transport only.

Razítko školy a podpis:
School's stamp and signature.

Školní rok:
School year.

Průkaz opravňuje držitele k používání žákovských jízdenek v železniční veřejné vnitrostátní pravidelné osobní dopravě a veřejné vnitrostátní silniční linkové osobní dopravě se slevou dle platného výměru Ministerstva financí ČR. Jakákoliv dodatečná úprava průkazu je zakázána.

1. Účel: je žákem/žadatelkou denního studia (průběžné formy) školy.
The holder is a full-time student of a school.

2. Platí zejména v případě osobní dopravy.
2. Good especially for the case of personal transport only.

Razítko školy a podpis:
School's stamp and signature.

Školní rok:
School year.

Průkaz opravňuje držitele k používání žákovských jízdenek v železniční veřejné vnitrostátní pravidelné osobní dopravě a veřejné vnitrostátní silniční linkové osobní dopravě se slevou dle platného výměru Ministerstva financí ČR. Jakákoliv dodatečná úprava průkazu je zakázána.

B) Nový vzor

STUDENTSKÝ PRŮKAZ
STUDENT'S CARD

15-26 let
years

Jméno:
First name:

Příjmení:
Surname:

Datum narození:
Date of birth:

Pleť od: do: **to:**
Valid from: to:

000001

Razítko, podpis a záznamy dopravce:

Pleť i v
valid
so - ne¹

1. Účel: je žákem/žadatelkou denního studia (průběžné formy) školy.
The holder is a full-time student of a school.

2. Platí zejména v případě osobní dopravy.
2. Good especially for the case of personal transport only.

Razítko školy a podpis:
School's stamp and signature.

Školní rok:
School year.

Průkaz opravňuje držitele k používání žákovských jízdenek v železniční veřejné vnitrostátní pravidelné osobní dopravě a veřejné vnitrostátní silniční linkové osobní dopravě se slevou dle platného výměru Ministerstva financí ČR. Jakákoliv dodatečná úprava průkazu je zakázána.

1. Účel: je žákem/žadatelkou denního studia (průběžné formy) školy.
The holder is a full-time student of a school.

2. Platí zejména v případě osobní dopravy.
2. Good especially for the case of personal transport only.

Razítko školy a podpis:
School's stamp and signature.

Školní rok:
School year.

Průkaz opravňuje držitele k používání žákovských jízdenek v železniční veřejné vnitrostátní pravidelné osobní dopravě a veřejné vnitrostátní silniční linkové osobní dopravě se slevou dle platného výměru Ministerstva financí ČR. Jakákoliv dodatečná úprava průkazu je zakázána.

Mezinárodní průkaz studenta ISIC (starší vizuál průkazu ISIC)

CARNET INTERNACIONAL DE ESTUDIANTE

INTERNATIONAL STUDENT IDENTITY CARD

isic

Univerzita
Name | Nom | Jméno
Karolína Veselá

Born | Née | le | Naroden(a)
21.03.1999

Validty | Validité | Platnost
09/2017 - 12/2018

ISIC Number | Numéro | Číslo
S 420 123 456 789 Y

ISIC CESTOVNÍ POJIŠTĚNÍ UNIQA assistance: 420 296 333 696
Policy number: 30 605 10 600
sjednáte online na www.isic.cz/pojisteni

DATABÁZE ISIC SLEV www.isic.cz

SK:RVŠ www.skrvs.cz
SK RVŠ A ISIC: SPOLEČNĚ PRO STUDENTY

Validty | Validité | Platnost
Valid until

WWW.ISIC.ORG

Mezinárodní průkaz studenta ISIC (nový vizuál průkazu ISIC)



Vzhled rubové strany průkazu ISIC je modifikovatelný a každý vydavatel (škola) může zadní stranu graficky upravovat dle svých potřeb. Pro nárokování slevy je rubová strana irelevantní (vyjma revalidační známky – viz níže).

Pozn.: Vzhled nového průkazu ISIC se může mírně lišit (dle typu školy) a může obsahovat i další parametry. Průkaz ISIC může obsahovat funkci a grafické prvky platební karty.

Starší vizuál průkazu ISIC v digitální podobě



Nový vizuál průkazu ISIC v digitální podobě



Neplatný vizuál průkazu ISIC v digitální podobě



Průkaz ZTP



Vzor z aplikace OneTicket

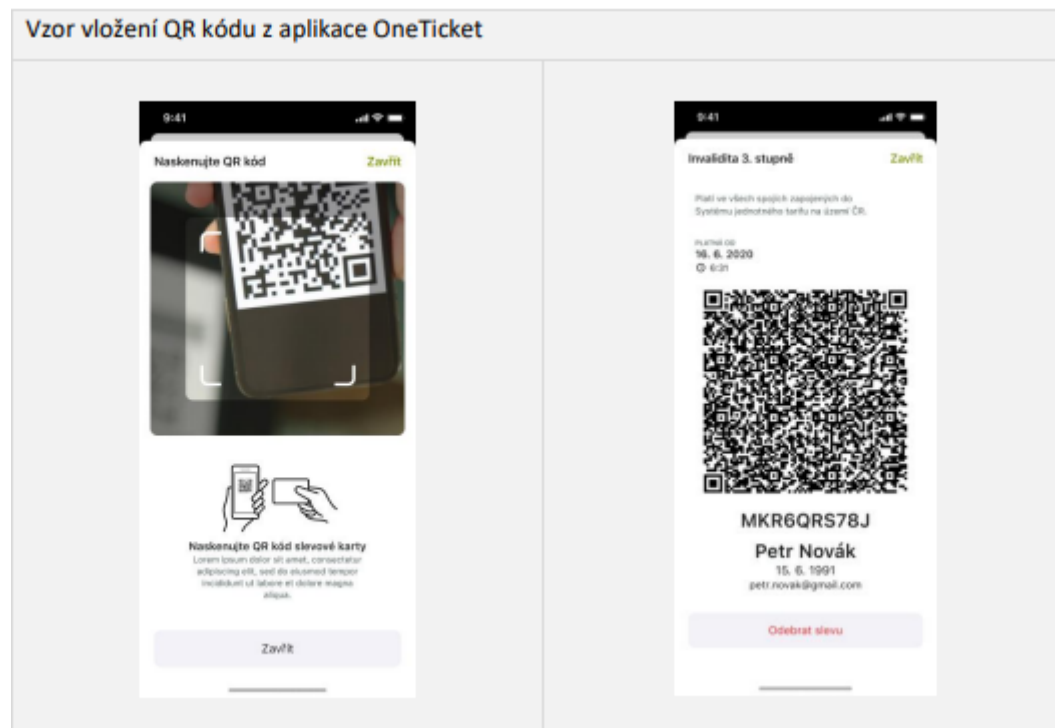

Platnost kódu

Vzor „ PLATNÝ “ QR kód	Vzor „ NEPLATNÝ “ QR kód	Vzor „ CHYBNÝ “ QR kód
<p>Jméno a příjmení: Božena Němcová Datum narození: 4.2.1820 Platnost od: 1.1.2022 Platnost do: 31.12.2022</p>	<p>Jméno a příjmení: Jan Neruda Datum narození: 9.7.1834 Platnost od: 1.1.2022 Platnost do: 30.5.2022</p>	